

CATALOGUE

DE VENTE



OFFICE DE LAVAL

Olivier GOHIER – Jean-Damien ROBERT – Marianne RUAL

119, rue de l'Épine

53000 LAVAL

☎ : 02 43 53 08 21

OFFICE DE MAYENNE & CHATEAU GONTIER

Olivier STEYAERT – Vanessa BODET-STEYAERT – Elsa MAURICE – Pauline PARDIEU

Bureau principal : 9 Bis Bd Général Leclerc BP 90070

53100 MAYENNE

☎ : 02 43 04 18 19

Bureau annexe : 2&4 rue Mignot 53200 CHATEAU GONTIER/MAYENNE

✉ : contact@ouestoffices.fr

www.ouestoffices.fr





LAVAL – MAYENNE – CHATEAU- GONTIER

**Olivier GOHIER – Jean-Damien ROBERT – Marianne RUAL –
Olivier STEYAERT – Vanessa BODET-STEYAERT – Elsa
MAURICE – Pauline PARDIEU**

119 rue de l'Épine
53000 LAVAL

9 bis Bd Général Leclerc
53100 MAYENNE

2&4 rue Mignot
53200 CHATEAU GONTIER

CATALOGUE DE VENTE AUX ENCHERES PUBLIQUES

La vente aura lieu en deux temps le **VENDREDI 28 MARS 2025** (visite à 09h00 puis vente de 09h45 à 12h30, pause du midi puis poursuite de la vente à partir de 13h45)

Lieu de vente : 103 Avenue de Paris 53940 SAINT BERTHEVIN

Conditions générales des ventes aux enchères :

- 1- La vente est faite au plus offrant et dernier enchérisseur.
- 2- Le paiement devra se faire au comptant. A la première adjudication, l'adjudicataire fournira un chèque signé en blanc au clerk chargé d'inventorier les lots. Le chèque sera complété à l'issue de la vente avec la comptable chargée de remettre la facture correspondant aux différents lots adjugés revenant à chaque adjudicataire.
- 3- Le paiement en espèces sera également possible, jusqu'à 1000,00 Euros
- 4- Les enchères sont comprises HT. En sus du prix d'adjudication, les adjudicataires devront les frais légaux dont le montant s'élève à 11,90% HT soit 14.28 % TTC. La TVA applicable à ce type de vente est de 20%.
- 5- A défaut de paiement comptant, les objets vendus seront remis en vente sur folle enchère immédiatement ou à la première opportunité.
- 6- Les objets seront vendus dans leur état actuel, sans aucune espèce de garantie et sans recours possible contre qui que ce soit ou pour quelque cause que ce soit.
- 7- Une fois l'adjudication prononcée, les objets adjugés seront placés sous l'entière responsabilité des acquéreurs, qui devront procéder à leur enlèvement immédiatement après la vente.
- 8- Concernant les biens vendus se trouvant à un autre endroit que le lieu de vente, ils devront être retirés immédiatement et au plus tard le lendemain de l'adjudication. Dans ce but, l'adjudicataire devra prendre contact au plus tôt avec l'officier vendeur et ce dès l'issue de la vente.

CONDITIONS GENERALES DE VENTE

Enchère :

En personne : les éventuels acheteurs devront s'enregistrer avant la vente en fournissant une pièce d'identité et un chèque bancaire signé. Une plaquette numérotée leur sera attribuée afin de participer librement. **Cette plaquette fait l'objet d'un prêt pendant la durée de la vente aux enchères, il convient de la restituer à la fin de la vente en bon état. L'officier vendeur se réserve le droit de facturer 20€ HT à tout enchérisseur ayant perdu ou détérioré la plaquette, et de retenir la somme de 20€ HT sur le chèque déposé en garantie.**

Par ordre d'achat remis à l'étude : à l'aide du formulaire en fin de catalogue remis à l'étude au moins deux jours avant la vente avec une copie de la pièce d'identité, un chèque bancaire signé ou un versement à la SCP OUEST OFFICES à titre de garantie de 200€. Un accusé de réception leur sera adressé avec l'indication d'un contact pour le jour de la vente si l'acheteur souhaite enchérir par téléphone le jour de la vente.

Ce service n'est pas facturé, la SCP OUEST OFFICES et ses équipes de vente ne porteront aucune responsabilité en cas d'erreur, omission ou non-exécution des ordres reçus, comme en cas de difficultés de liaison téléphonique.

La SCP OUEST OFFICES se réserve le droit de refuser une enchère si les conditions de solvabilité de l'enchérisseur ne sont pas réunies. Les enchères ne seront reçues que si elles émanent de personnes capables.

Déroulement de la vente

La vente est publique et faite au plus offrant et dernier enchérisseur.

La SCP OUEST OFFICES est libre de fixer l'ordre de progression des enchères et les enchérisseurs sont tenus de s'y conformer.

Lorsque la faculté de réunion est proposée, elle sera annoncée avant la présentation de la réunion avec l'indication des lots sur laquelle elle porte. Les acquéreurs potentiels porteront enchères sur le premier lot, au meilleur enchérisseur. Ce dernier aura alors la faculté de prendre autant de lots disponibles qui lui seront adjugés pour chaque lot au prix de la meilleure enchère sur le premier lot.

En cas d'enchère simultanée de deux enchérisseurs révélée après le prononcé du mot adjudgé, le lot sera remis en adjudication au prix proposé par les enchérisseurs et tout le public présent sera admis à enchérir de nouveau.

Toute personne qui enchérit durant la vente en assume la pleine responsabilité, elle est réputée le faire à titre personnel et agir en son nom propre ou suivant un mandat régulier au profit d'un tiers identifié et préalablement déclaré lors de l'enregistrement.

Dans l'hypothèse où un prix de réserve aurait été stipulé par le vendeur, l'officier vendeur se réserve le droit de porter des enchères pour le compte du vendeur jusqu'à ce que le prix de réserve soit atteint.

Une fois l'adjudication prononcée, les objets adjugés seront placés sous l'entière responsabilité des acquéreurs mais le transfert de propriété ne sera effectif que lors de l'encaissement définitif du paiement du montant de l'adjudication, des frais y afférents et de la TVA. Il appartiendra au nouvel acquéreur de faire assurer les lots dès l'adjudication, la SCP OUEST OFFICES et ses équipes de vente ne sauraient être tenus pour responsables de la disparition partielle ou totale de l'effet adjugé ou des dommages qui pourraient lui être occasionnés.

Frais sur adjudication

Les enchères sont comprises hors taxe, hors frais. La TVA applicable à ce type de vente est de 20%. En sus du prix d'adjudication, les adjudicataires devront les frais légaux dont le montant s'élève en matière judiciaire à 11,90% HT soit 14.28 % TTC. La TVA applicable à ce type de vente est de 20%.

Les objets seront vendus dans leur état actuel, sans aucune espèce de garantie et sans recours possible contre qui que ce soit ou pour quelque cause que ce soit. Une exposition préalable aura permis aux acquéreurs d'examiner les biens présentés à la vente.

Cas particulier de véhicules :

Des frais de contrôle technique, de carburant et de nettoyage seront à régler en sus de l'adjudication. L'officier vendeur se réserve la faculté d'ajouter ou de retirer au début de la vente d'éventuels frais exceptionnels qui seraient exigés pour la vente.

Paiement du prix

Le paiement devra se faire au comptant, immédiatement après la vente ou au plus tard dans les 24h suivant la vente afin de permettre à l'acheteur de se procurer un chèque certifié de banque ou d'effectuer un virement bancaire

Le chèque remis sur place sera complété à l'issue de la vente avec la comptable chargée de remettre la facture correspondant aux différents lots adjugés revenant à chaque adjudicataire.

L'adjudicataire pourra s'acquitter par les moyens suivants :

- Par virement bancaire en Euros
- Par carte bancaire pour les particuliers et professionnels ressortissants français, jusqu'à un montant égal ou inférieur à 3 000 € frais et taxes compris par vente (articles L. 112-6 et suivant du Code monétaire et financier et l'article D 112-3 ET R 112-5 du Code monétaire et financier), sur présentation d'un justificatif d'identité. L'identité du porteur de la carte devra être celle de l'acheteur
- En espèces en Euros pour les particuliers et professionnels ressortissants français, jusqu'à un montant égal ou inférieur à 1 000 € frais et taxes compris par vente (articles L. 112-6 et suivant du Code monétaire et financier et l'article D 112-3 ET R 112-5 du Code monétaire et financier)
- Par chèque bancaire certifié en € avec présentation obligatoire d'une pièce d'identité en cours de validité libellé au nom de la SCP OUEST OFFICES. Les chèques tirés sur une banque étrangère ne seront pas acceptés.
- En ligne sur le site <https://www.ouestoffices.fr/> onglet « J'effectue un paiement » puis « Je paie par carte bancaire » ; nature du paiement « Acompte sur dossier » et référence étude l'indication du nom de la vente et n° d'enchérisseur s'il y a.

RIB de l'étude :

BANQUE : CAISSE DES DEPOTS ET CONSIGNATIONS

Code banque : 40031

Code guichet : 00001

Compte : 0000333369G

Clé RIB : 33

IBAN : FR53 4003 1000 0100 0033 3369 G33

BIC : CDCGFRPPXXX

Après ce délai de 24 ou 48 heures suivant les cas, s'ajouteront des intérêts moratoires au taux légal majoré de deux points. La SCP OUEST OFFICES dispose d'un droit de rétention sur tous les lots adjugés si le paiement n'est pas intégral en ce inclus les taxes, frais et intérêts.

A défaut de paiement à l'expiration d'un délai maximal de 10 jours, la vente sera résolue de plein droit, sans sommation et les biens seront enlevés aux frais de l'acquéreur, revendus, détruits ou ferrillés suivant les instructions du vendeur. La vente pourra être poursuivie en « Folle enchère » : le bien pourra être remis en vente, le « fol enchérisseur » ne pourra enchérir sur la nouvelle adjudication et devra régler :

- des intérêts au taux légal,
- le remboursement des coûts supplémentaires engagés par sa défaillance,
- le paiement du prix d'adjudication ou la différence entre ce prix et le prix d'adjudication en cas de revente s'il est inférieur,
- les coûts générés par les nouvelles enchères dont les frais de publicité

Retrait

Rappel : Aucun lot ne sera délivré à l'acquéreur avant acquittement de l'intégralité des sommes dues.

Délai

L'enlèvement se fait aux frais et sous la responsabilité de l'acquéreur, à ses risques et périls. Aucun envoi de lots ne sera effectué. **Il ne sera possible de retirer les lots adjugés qu'une fois la vente terminée.**

Les biens adjugés qui n'auront pas été retirés à l'issue de la vente, resteront chez le gardien sous la responsabilité de l'acquéreur à l'exception des lots 7, 8, 9, 10, 11, 12, 13 et 23 (rayonnages et éléments de gondoles) qui doivent être retirés et enlevés uniquement le jeudi 03/04/2025 de 09h00 à 12h00. L'adjudicataire en se portant acquéreur d'un bien s'engage à l'enlever soit le jour même au plus tard à 18h00 en présence du Commissaire de Justice, soit le 01/04/2025 de 09h00 à 12h00, en présence du Commissaire de Justice et à réception du parfait paiement.

Les biens vendus se trouvant à un autre endroit que le lieu de vente devront être dans ce même délai. Dans ce but, l'adjudicataire devra prendre contact au plus tôt avec l'officier vendeur et ce dès l'issue de la vente.

L'enlèvement des effets adjugés est obligatoire, la revente sur site par l'adjudicataire est interdite.

Des frais de stockage à hauteur de 40^E HT par jour seront facturés à l'adjudicataire si l'enlèvement n'est pas effectué dans le délai précisé.

En cas de non-enlèvement dans le délai imparti, la vente peut être résolue de plein droit, sans mise en demeure préalable et sans l'accomplissement d'aucune formalité judiciaire par application de l'article 1657 du Code civil : « *En matière de vente de denrées et effets mobiliers, la résolution de la vente aura lieu de plein droit et sans sommation, au profit du vendeur, après l'expiration du terme convenu pour le retraitement* ».

L'officier vendeur pourra décider de considérer les lots achetés comme abandonnés au-delà du dernier jour prévu pour les enlèvements, et pourra alors, soit les enlever, les revendre, les détruire ou les ferrailer. Les cautions et réglements détenus resteront dans tous les cas acquis au vendeur.

Le vendeur se réserve la possibilité de les faire enlever et stocker aux frais de l'adjudicataire et sans que sa responsabilité ne puisse être engagée d'aucune manière quant à l'état ou la conservation des lots en question.

Dans tous les cas les frais inhérents seront à la charge de ou des adjudicataires et lui ou leurs seront facturés. L'intégralité du prix d'adjudication, des frais et de la TVA éventuellement applicable reste acquise au vendeur à titre de dommages-intérêts.

Modalités

Les acquéreurs devront prévoir le matériel et la main d'œuvre nécessaire pour l'enlèvement des marchandises. L'adjudicataire s'engage à respecter, et à faire respecter par toute personne qui travaillera pour son compte et à son nom, les lois et réglementation en vigueur, et notamment les prescriptions particulières d'hygiène et de sécurité applicables aux travaux effectués dans un établissement par une entreprise extérieure (Décret du 20 Février 1992 complétant le code du travail) et/ou les dispositions particulières applicables aux opérations de bâtiment et de génie civil, organisées notamment par la Loi du 31 Décembre 1993 et le Décret du 26 Décembre 1994.

Il s'engage expressément et irrévocablement à agir avec toutes les précautions requises pour prévenir tout dommage et à réparer sans limitation de montant tout dommage dont il pourrait être tenu pour responsable.

Dans le cas où l'enlèvement nécessiterait la démolition d'un bien mobilier ou immobilier, l'adjudicataire ne pourra y procéder à ses frais, qu'avec l'autorisation expresse du propriétaire dudit bien. Un dépôt de garantie pourra être sollicité du vendeur.

Le démontage des biens se fera au 1er raccord ou à 1ère bride.

Sauf stipulation expresse, les conduites de gaz, d'eau, de vapeur, d'électricité ou autre raccordement à l'effet adjudgé seront débranchées à l'endroit du premier raccord, interrupteur, de la première vanne ou des repères apposés par le vendeur sur les conduites.

L'adjudicataire ne pourra prétendre avoir aucun droit de propriété sur les conduites souterraines, ou incorporées dans les éléments de maçonnerie ou les câbles électriques entre les transformateurs et tableaux de commande des machines.

L'adjudicataire dont l'effet à lui adjudgé empêche ou gêne l'enlèvement d'un autre, devra faire procéder à l'enlèvement dudit effet dans les 24 heures suivant la notification faite par l'officier vendeur. A défaut, le vendeur pourra faire procéder à l'enlèvement pour le compte et aux frais de l'adjudicataire, il sera tenu de réparer le préjudice qui pourrait être causé audit propriétaire.

Cas particulier de la vente d'éléments de production :

Les machines et éléments de production sont vendus généralement conformes aux dispositions techniques, ainsi qu'aux normes de sécurité légales ou réglementaires françaises. Cette conformité est attestée soit par la Plaque de Conformité (machine mise en service après le 15 janvier 1981 – décrets 80-543 et 544) ou la Plaque CE (machine mise en service après le 15 janvier 1993 – décrets 93-40) si elles n'ont pas subi de modifications importantes des organes de sécurité.

La vente est réalisée en l'état, à charge pour l'acquéreur de rendre l'effet vendu conforme aux normes de sécurité.

Mentions générales

L'enregistrement pour participer aux enchères vaut acceptation des présentes conditions générales et particulières de ventes. Toute personne s'étant fait enregistrer dispose d'un droit d'accès et de rectification aux données nominatives fournies dans les conditions de la loi Informatique et Liberté du 6 janvier 1978 modifiée.

La nullité de l'une quelconque de ces dispositions n'affecte pas l'applicabilité des autres.

Les présentes conditions se trouvant reproduites dans le catalogue de la vente et/ou affichées sur les lieux de la vente, l'enchérisseur en salle ou via internet ne pourra invoquer l'ignorance de celles-ci.

Les conditions générales de vente, la vente et tout ce qui s'y rapporte sont régies par le droit français ; Les vendeurs, les acheteurs ainsi que les mandataires de ceux-ci acceptent que toute action judiciaire relève de la compétence exclusive des tribunaux du ressort LAVAL (Cour d'Appel d'ANGERS).

LISTE DES BIENS MIS EN VENTE (en salle et sur le Moniteur Live)

LOT N°	DESIGNATION
1	Un PC CAISSE (ordinateur de caisse) comprenant une tour THINK CENTER (LENOVO), écran ASUS, un clavier, une souris, une imprimante EPSON à ticket de caisse, deux douchettes quick scan DATALOGIC, un onduleur APC (SCHNEIDER ELECTRIC) BACK-UPS ES 400 et un tiroir-caisse métallique avec serrure et une clé
2	Un ensemble de meubles de caisse en cinq éléments
3	Une compteuse trieuse de pièces de monnaie « RESCAL »
4	Une imprimante-photocopieur EPSON WORK FORCE PRO WF-C5890

5	Un extincteur SAGEX + un petit extincteur SAGEX
6	Un climatiseur-chauffage ATLANTIC FUJISU avec unité extérieure (à démonter sans dommage, par un professionnel agréé)
7	Cinq rayonnages métalliques vides avec accessoires (dont tringles et étagères) de 1,33 m X 3,00 m (lot à retirer UNIQUEMENT le Jeudi 03 avril 2025 de 09h00 à 12h00)
8	Sept rayonnages métalliques vides avec accessoires (dont tringles et étagères) de 1,33 X 3,00 m (lot à retirer UNIQUEMENT le Jeudi 03 avril 2025 de 09h00 à 12h00)
9	Cinq rayonnages métalliques vides avec accessoires (dont tringles et étagères) de 1,33 X 2,40 m (lot à retirer UNIQUEMENT le Jeudi 03 avril 2025 de 09h00 à 12h00)
10	Cinq rayonnages métalliques vides (dont un en forme de pointe triangulaire) avec accessoires de 1,33 m X 2,40 m et un ilot de rayonnages en retour, en cinq éléments (4 de 1,33 m X 1,53 m et 1 de 1,00 m X 1,53 m) (lot à retirer UNIQUEMENT le Jeudi 03 avril 2025 de 09h00 à 12h00)
11	Six rayonnages métalliques vides avec accessoires de 1,33 m X 2,40 m (lot à retirer UNIQUEMENT le Jeudi 03 avril 2025 de 09h00 à 12h00)
12	Un ilot de rayonnages métalliques vides avec accessoires, en cinq éléments (4 de 1,33 m X 1,53 m et 1 de 1,00 m X 1,53 m) (lot à retirer UNIQUEMENT le Jeudi 03 avril 2025 de 09h00 à 12h00)
13	Une machine à café GAGGIA modèle MAGENTA avec broyeur
14	Un téléviseur SAMSUNG avec sa télécommande et son support mural
15	Meuble en deux éléments avec deux portes en bas à droite
16	Une table haute avec allonge
17	Quatre chaises hautes assise et dossier cuir ou imitation cuir
18	Un ordinateur portable LENOVO THINK BOOK 15G2 ITL avec chargeur et clavier Bluetooth
19	Meuble « test de l'eau » avec lavabo GUSTAVSBERG en deux parties (comptoir + étagère sur l'arrière et tout son contenu dont cinq testeurs digitaux)
20	Neuf podiums de présentation trois hauteurs : 60, 80 et 100 cm
21	Un bidon métallique décoratif
22	Un chariot élévateur électrique avec son chargeur de marque FENWICK-LINDE MT15C (pour 1500 kg maxi)

23	Un stock d'éléments de gondoles vides, dans l'arrière-magasin, (tablettes, fonds, broches, barres de charge, séparations plexiglas RHODOID pour affichage de prix) (lot à retirer UNIQUEMENT le Jeudi 03 avril 2025 de 09h00 à 12h00)
24	Un lot de trois palettes
25	Racks métalliques en deux parties : 5 échelles et 12 traverses avec étagères en planche, vendus vides, longueur 4,15 m X largeur 80 cm X hauteur 2,10 m longueur 2,10 m X largeur 80 cm X hauteur 2,10 m
26	Un diable rouge
27	Un escabeau HAILO à cinq marches
28	Un chariot de transport à quatre roulettes
29	Un grand établi FACOM (2m X 0,80m) avec étagère inférieure en métal et plan de travail en bois, vendu vide
30	Une presse KSTOOLS 15t. avec grille de protection
31	Une boîte à outils DEXTER
32	Un outil coupe tube plastique VIRAX
33	Un maillet TALIA
34	Un moteur de robot MAYTRONICS dans son emballage S200/S300 EX
35	Un moteur de robot MAYTRONICS « M2 », sans emballage
36	Une meuleuse MAKITA DGA504 type 2 avec sa batterie 18V et son chargeur, dans son coffre
37	Un robot de piscine autonome DOLPHIN MAYTRONICS S100 d'occasion + un autre robot DOLPHIN DIAGNOSTIC DC (vert)
38	Un enrouleur sur chariot à roulettes (tuyau d'arrosage), embouts GARDENA
39	Un pot de fleurs en plastique
40	Un support pour grande poubelle
41	Un aspirateur sans fil LED VISION EASYTECH avec chargeur
42	Un troisième extincteur SAGEX
43	Un bureau + un fauteuil de bureau

44	Deux chaises de bureau
45	Une armoire métallique (deux portes coulissantes) à rideau, une serrure et deux clés
46	Un petit coffre-fort à combinaison de marque STANDERS (combinaison inconnue)
47	Un lot de sept casquettes donc cinq de marque ZODIAC + deux polos + quatre tee-shirts + trois paires de lunettes en plastique
48	Un panneau emplacement PMR en métal
49	Un appareil switch TP LINK
50	Un grand bureau en deux éléments dont un en demi-lune
51	Deux chaises de bureau
52	Deux robots de piscine factices (un IRRIPOOL UMPEO + et un ZODIAC)
53	Un petit réfrigérateur LISTO
54	Un micro-ondes LISTO
55	Un petit meuble à roulettes à trois portes et son contenu
56	Une poubelle « ESSENTIELB » en métal
57	Une caméra SMART HOME EZVIZ HB8 2K dans son emballage d'origine
58	Un marchepied deux marches en plastique noir
59	Un robot sans fil PIXEL OP-LI 2100 de marque ZODIAC <i>semble un vrai</i>
60	Un robot sans fil DOLPHIN LIBERTY 200 <i>semble être un vrai</i>
61	Un robot sans fil XA-LI 5245 IQ de marque ZODIAC <i>semble factice</i>
62	Un robot électrique S100 DOLPHIN factice
63	Un robot électrique S200 DOLPHIN factice
64	Un robot électrique M600 DOLPHIN factice <i>vraiment factice ?</i>
65	Un robot électrique XA 2045 de marque ZODIAC factice
66	Un robot électrique OV 5345 de marque ZODIAC factice
67	Un robot électrique XA 4045 IQ de marque ZODIAC factice
68	Un robot électrique OV 5345 ZODIAC dans son emballage

69	Un robot électrique XA 2045 ZODIAC dans son emballage
70	Un robot électrique MAYTRONICS POOL UP dans son emballage
71	Un robot électrique MAYTRONICS DOLPHIN LIBERTY 400 dans son emballage
72	Un robot électrique MAYTRONICS DOLPHIN LIBERTY 300 dans son emballage
73	Un robot électrique MAYTRONICS DOLPHIN M600 dans son emballage
74	Une douche extérieure FORMIDRA JOLLY GO 20L ANTHRA
75	Une douche extérieure HAPPY GO 23L ANTHRA
76	Une douche extérieure MAHITA 18L
77	Une douche extérieure TIARA 35L rince-pieds
78	Douche solaire IRRIJARDIN 25 litres dans son carton
79	Douche solaire HAPPY GO 23 litres dans son carton (anthracite)
80	Douche solaire HAPPY GO 23 litres dans son carton (anthracite)
81	Douche solaire JOLLY GO Black Anthracite FARMIDRA
82	Douche solaire SS 0912 18 litres
83	Un SPA semi-rigide OCTOPUS avec mobilier adapté en cinq éléments en osier synthétique dont une banquette, un coffre, un meuble à deux portes, un meuble à deux étagères, un marchepied
84	Un sauna CANOPEE deux places prix 3499,00 Euros
85	Un SPA INTEX BUBBLE MASSAGE Pure SPA+ quatre places dans son emballage
86	Un SPA BESTWAY LAY-Z-SPA FIJI portable SPA
87	Une piscine INTEX PRISM FRAM OVAL PREMIUM POOL SET 13365 litres dimensions 5,03m X 2,74m X 1,22m
88	Une piscine ULTRA XTR INTEX 31805 litres dimensions 7,32m X 3,66m X 1,32m
89	Une piscine ULTRA XTR INTEX 31805 litres dimensions 7,32m X 3,66m X 1,32m prix chacune
90	Une piscine BESTWAY POWER STEEL 19281 litres dimensions 6,40m X 2,74m X 1,32m

91	Une piscine BESTWAY POWER STEEL 19281 litres dimensions 6,40m X 2,74m X 1,32m
92	Une piscine INTEX RECTANGULAR FRAME SET 7127 litres dimensions 4,50m X 2,20m X 0,84m
93	Un stérilisateur CRYSTAL QS 1200
94	Un nettoyeur INTEX 28001
95	Un matelas gonflable (en forme de tranche de pastèque)
96	Une piscine INTEX 3,05 m X 76 cm, 4485 litres
97	Une piscine INTEX 5,50 m X 1,22 m, 24311 litres
98	Une piscine INTEX 4,50 m X 2,20 m X 84 cm, 7127 litres
99	Un SPA octogonal portable OCTOPUS 4 + 2 personnes
100	Un SPA INTEX Bubble Massage 6 personnes (dans son carton ouvert)
101	Un bloc moteur pour SPA gonflable NETSPA (Netspa Control Box)
102	Un ensemble de mobilier pour SPA OCTOPUS dans cinq cartons
103	Un escabeau HAILO trois marches
104	Deux cartons contenant des bâches à bulles bleues dont une neuve
105	Un électrolyseur de sel STERILOR XP 40 M3 dans son carton
106	Un Salt water System INTEXQ QS 1200 dans son carton
107	Un kit piscine connectée sur smartphone E22 dans son carton
108	Une grande bouée gonflable, bleue, BUITINK Technology (d'occasion)
109	Un récupérateur d'eau EDA Récup'o 350 litres
110	Un lève couverture standard LAZY LIFFEX
111	Un lot pelouse synthétique
112	Une bâche de piscine (vert d'eau et blanche) avec sa manivelle, emballée (dans bulle-gomme)
113	Un rouleau de PVC armé anti-dérapant de marque SOPREMA POOL (1,65 m X 10 m)
114	Un local technique en pin BWT avec sa visserie avec petit stock de polystyrène blanc et gris

115	Un tuyau d'arrosage sur son enrouleur
116	Un lot de tuyaux en PVC-U-EAU
117	Un lot de tuyaux gris, bleus et verts
118	Un enrouleur de bâche 5m Irricover 420692
119	Un enrouleur de bâche 3X125 – Réf.420946
120	Un enrouleur de bâche 3QX125 – Réf. 420946
121	Un enrouleur de bâche pour piscine hors sol ROLL-PHS2
122	Un lot d'accessoires pour piscine en métal et PVC dont un petit carton de rails pour liner
123	Un rouleau de feutre de protection
124	Une pompe à chaleur Irripool IR FIRST 75
125	Une pompe à chaleur Irripool avec kit By-Pass
126	Une pompe à chaleur Mini Pac Cube W Pool
127	Deux supports Big Foot
128	Un lot de onze filtres divers et un pré-filtre (dont trois noirs, trois gris, trois bleus)
129	Un lot de vingt-deux pompes dont quatre INTEX dans leur carton
130	Un lot d'accessoires de filtration dont un coffret variateur (voir photos)
131	Un lot d'échantillons et de PLV
132	Deux enceintes connectées SONOS « One »
133	Un électrolyseur FIRST (au sel)
134	Un autre électrolyseur FIRST (au sel)
135	Un électrolyseur Simply Salt 2 Irripool
136	Un boîtier STI III Expert (désinfection par électrolyse)
137	Une régulation PH II Irripool (injection automatique de PH)
138	Un control Redox Irripool (analyse et régulation automatique)
139	Un lot de trois électrodes bipolaires 60 m3 / 80 m3

140	Une pompe péristaltique Micro PH Astra Pool
141	Un lot (sur quatre rayonnages de 1,33 m et un angle) d'accessoires de piscines (voir photos) dont skimmers et accessoires, projecteurs, disjoncteurs, condensateurs, régulateurs de niveau, régulateurs, électrodes
142	Un lot (sur trois rayonnages de 1,33, un angle et un retour) arrosage et irrigation, asperseurs, pistolets, tuyaux, vannes, robinets, coudes, raccords, crépines, clapets, manchons, raccords, jonctions, mamelons, réducteurs en laiton, lances extensibles et regards d'irrigation (voir photos)
143	Un lot de trois pompes de jardin EKJ, LEO
144	Un lot de trois systèmes surpresseur EKJ, LEO
145	Une pompe submersible multicellulaire pour eaux claires PENTAIR STA-RITE
146	Une pompe immergée Umbra Pompe / Eurojet Man
147	Une pompe immergée Umbra Pompe / Aquatec 60 R.AUT
148	Une pompe immergée Umbra Pompe / Mini Eurojet Man
149	Une pompe immergée Umbra Pompe / Acuratec 60 R.AUT
150	Une pompe immergée Umbra Pompe / Acuratec 80 R.AUT
151	Un lot de cinq pompes de jardin immergées LKS LEO
152	Un système surpresseur LEO EKJ 602 PA
153	Un système surpresseur LEO 5XC M 100SA 5/50 – 100 litres/minute
154	Un cuve verticale 50 litres (bleue) ELBI
155	Une cuve verticale 100 litres (bleue) ELBI
156	Une cuve verticale 200 litres (bleue) ELBI
157	Une cuve bleue 50 litres
158	Un vase d'expansion 50 litres (rouge)
159	Deux cuves GITRAL de 25 litres (rouge)
160	Deux vases d'expansion GITRAL de 100 litres (rouge)
161	Une pompe MULTI EVO 50 Mono PENTAIR Sta Rite
162	Une pompe MULTI EVO 50 Mono PENTAIR Sta Rite

163	Un deuxième lot irrigation (sur six rayonnages de 1,33 m) dont six pompes, programmateurs, électrovannes, tuyères, turbines, tuyaux poly, tuyaux poreux, tuyaux Drip, Gag Drip, micro conduit, etc...
164	Un lot de sacs de graviers de 25 kg sur une palette
165	Un lot de sacs de sable de 25 kg sur une palette
166	Un lot de sacs de verre recyclé de 20 kg sur deux palettes
167	Un lot de dix sacs de sel pour piscine Premium de 25 kg
168	Un lot de bouteilles GIZZMO et flotteurs d'hivernage
169	Un lot d'articles divers pour piscine dans un carton
170	Un lot d'articles divers pour piscine dans un carton
171	Un lot d'articles divers pour piscine dans un carton
172	Un lot d'articles divers pour piscine sur une petite palette
173	Un lot d'articles divers pour piscine sur un carton
174	Un lot d'articles divers pour piscine sur un carton
175	Un lot d'articles divers pour piscine dans un carton
176	Un lot d'articles divers pour piscine dans un bac plastique
177	Un lot d'articles divers pour piscine dans un carton
178	Un lot d'articles divers pour piscine sur un carton
179	Un électrolyseur Automatic Salt BAYROL Technik dans son carton
180	Un aspirateur automatique NAHVI dans son carton
181	Un aspirateur automatique NAHVI dans son carton
182	Un aspirateur automatique ZODIAC KONTIKI 2 dans deux cartons
183	Deux mats publicitaires
184	Un lot (sur cinq rayonnages de 1,33 m de large) d'articles, de produits et d'accessoires de piscine
185	Un lot (sur un rayonnage de 1,33 m de large) de produits et accessoires « ANALYSE DE L'EAU »
186	Un lot (sur quatre rayonnages de 1,33 m) de produits de piscine « EQUILIBRE DE L'EAU », « Désinfection chlore choc » et « Désinfection

	chlore lent ».
187	Un lot (sur deux rayonnages de 1,33 m) de produits de piscine « Désinfection sans chlore » et « Prévention de l'Eau – Entretien du bassin »
188	Un lot (sur deux rayonnages de 1,33 m) d'articles de piscine ludiques dont un carton de frites multicolores
189	Une luge de transport avec sangles
190	Un lot (sur trois palettes) de bric à brac
191	Un ordinateur portable « MICROSOFT REDMOND WA98052-6399 USA model 1979 »



1-1



1-2



1-3

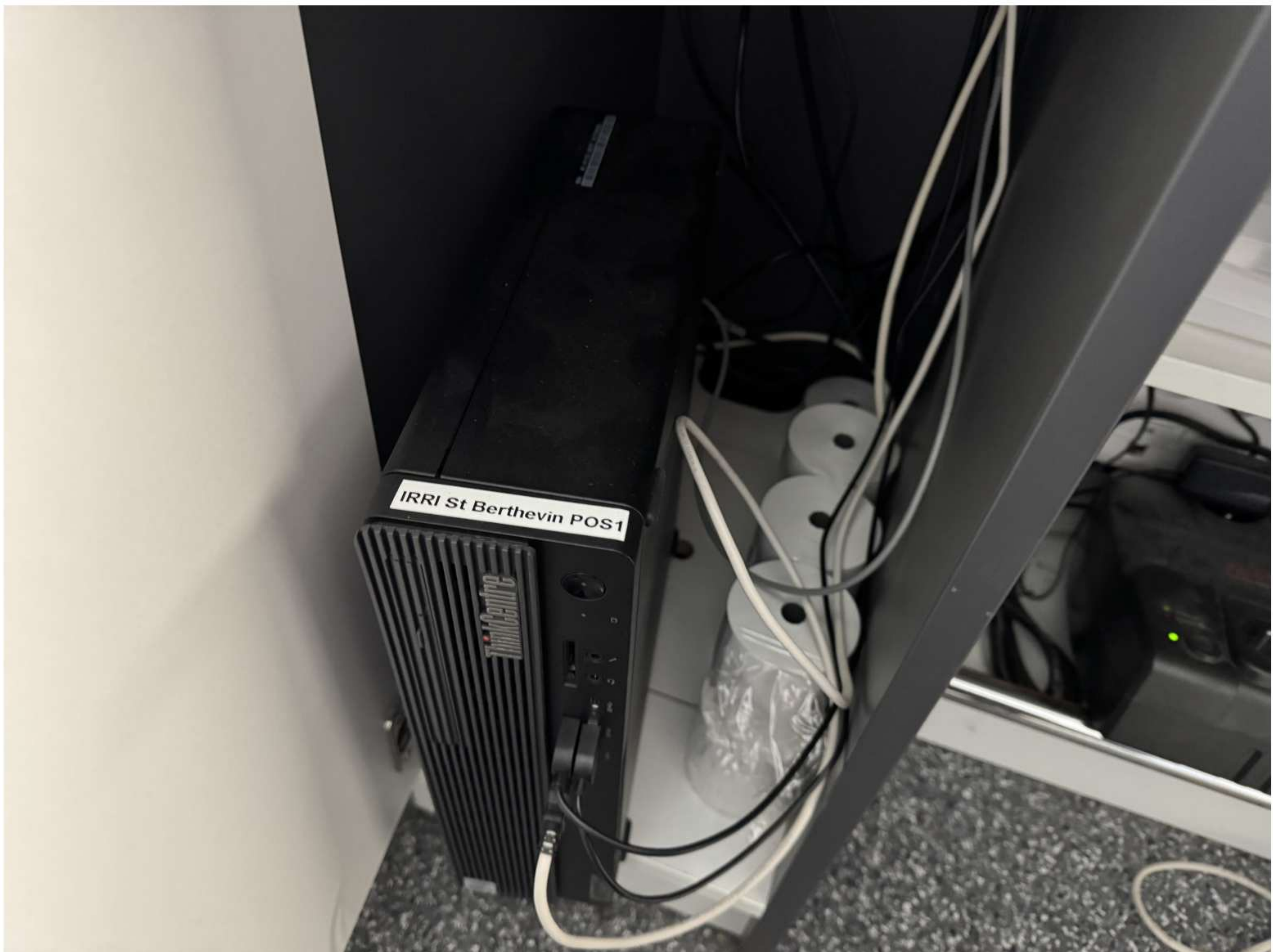

1-4



1-5



1-6



2-1



2-2

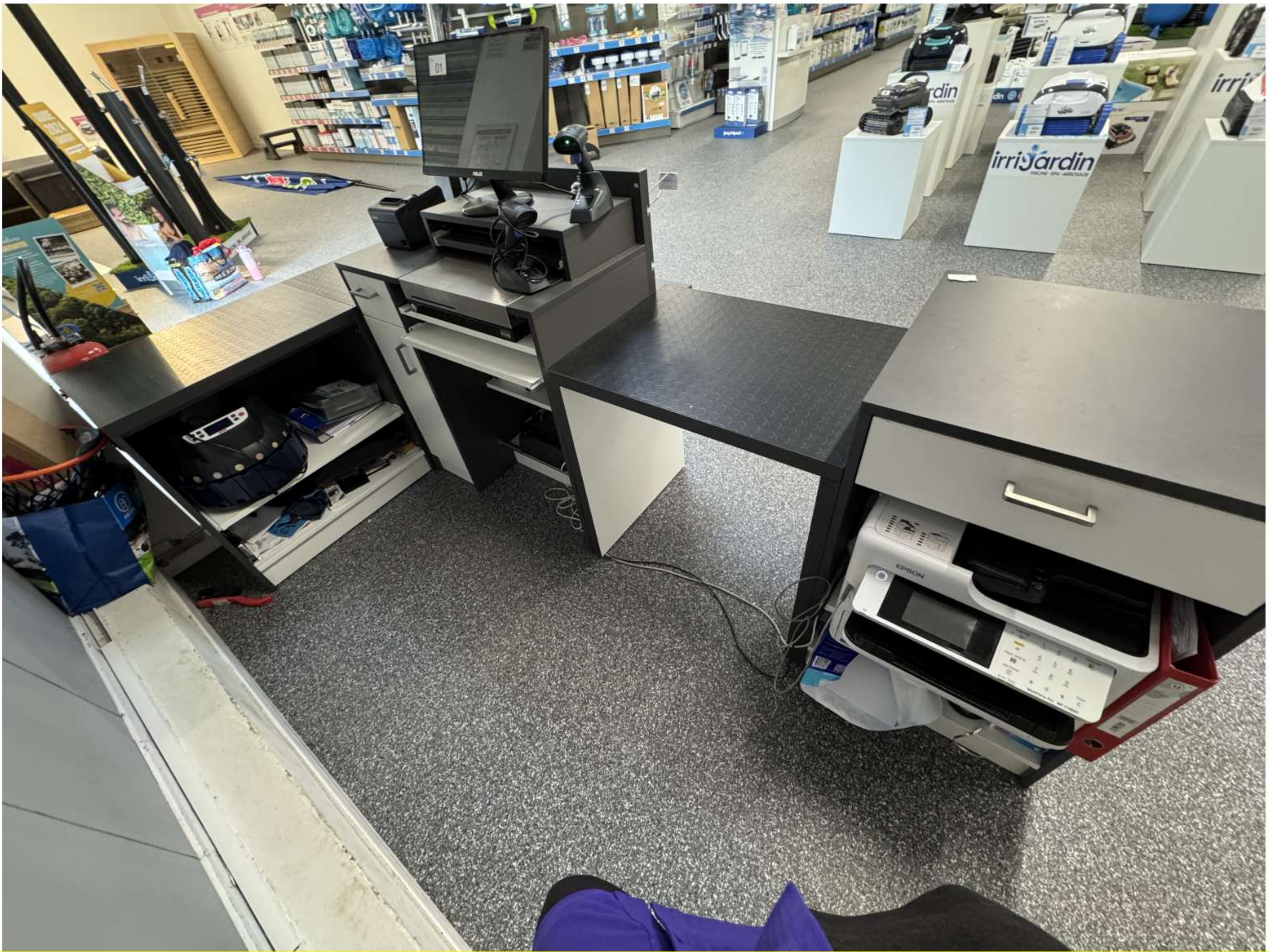

2-3



3



4



5-1

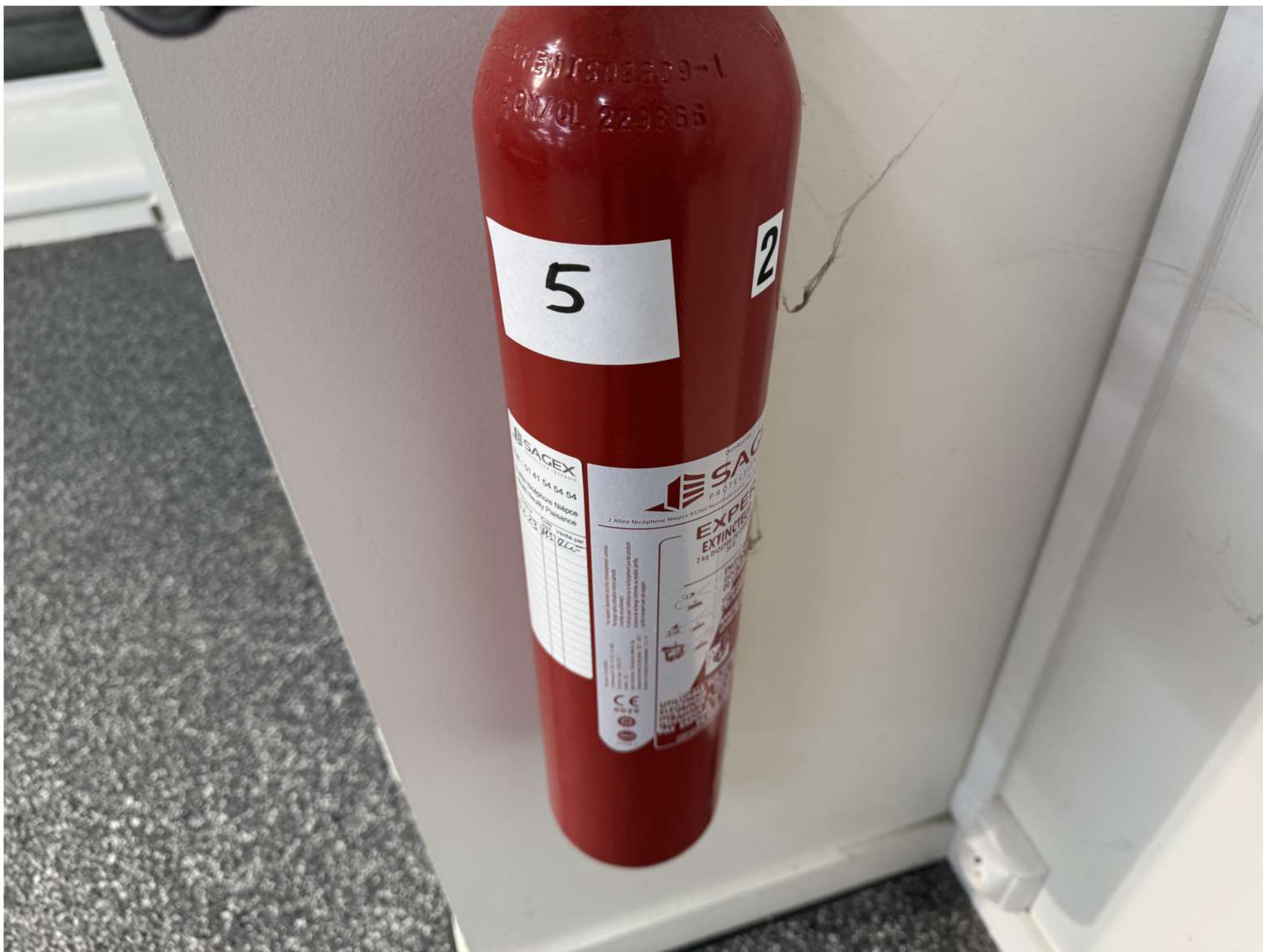

5-2



6



7-1



7-2



8-1



8-2



9-1



10-1



10-2



10-3



11-1



11-2



12-1



12-2



12-3



13



14-1

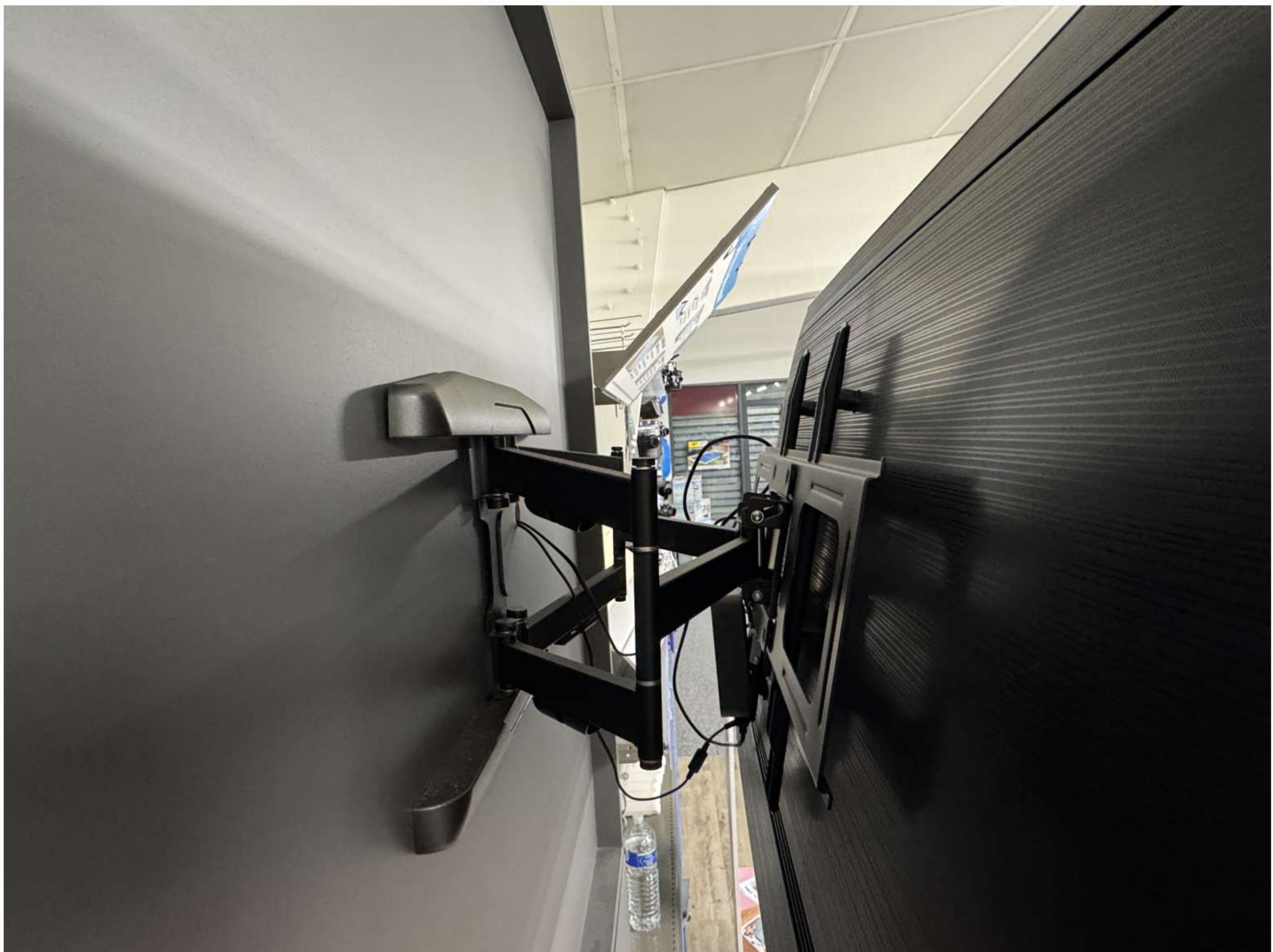

14-2



15



16-1



16-2



17



18-1



18-2



18-3



19-1



19-2



19-3



19-4



20-1



20-2



20-3



21

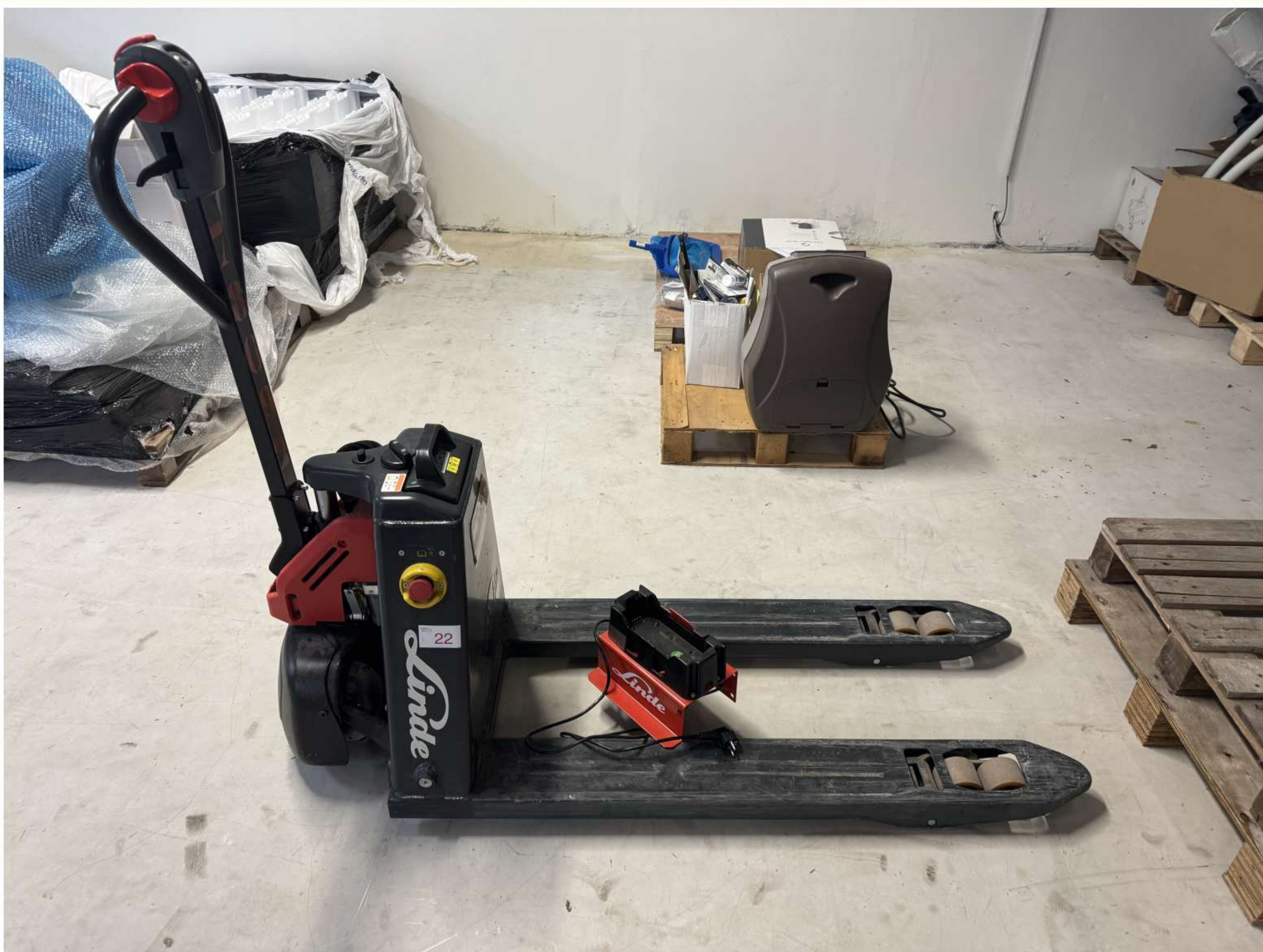

22-1



22-2

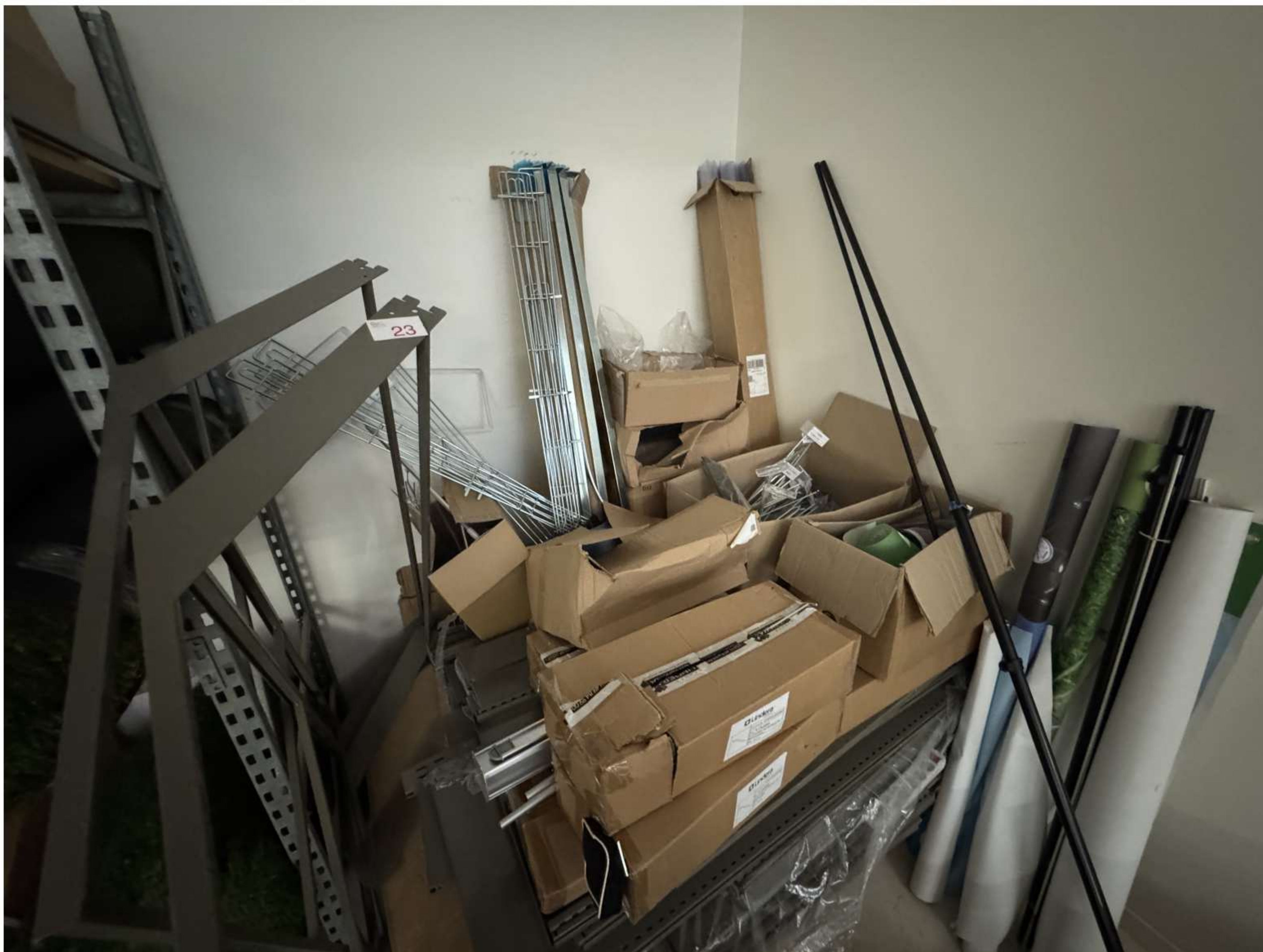

23-1



23-2



23-3



23-4

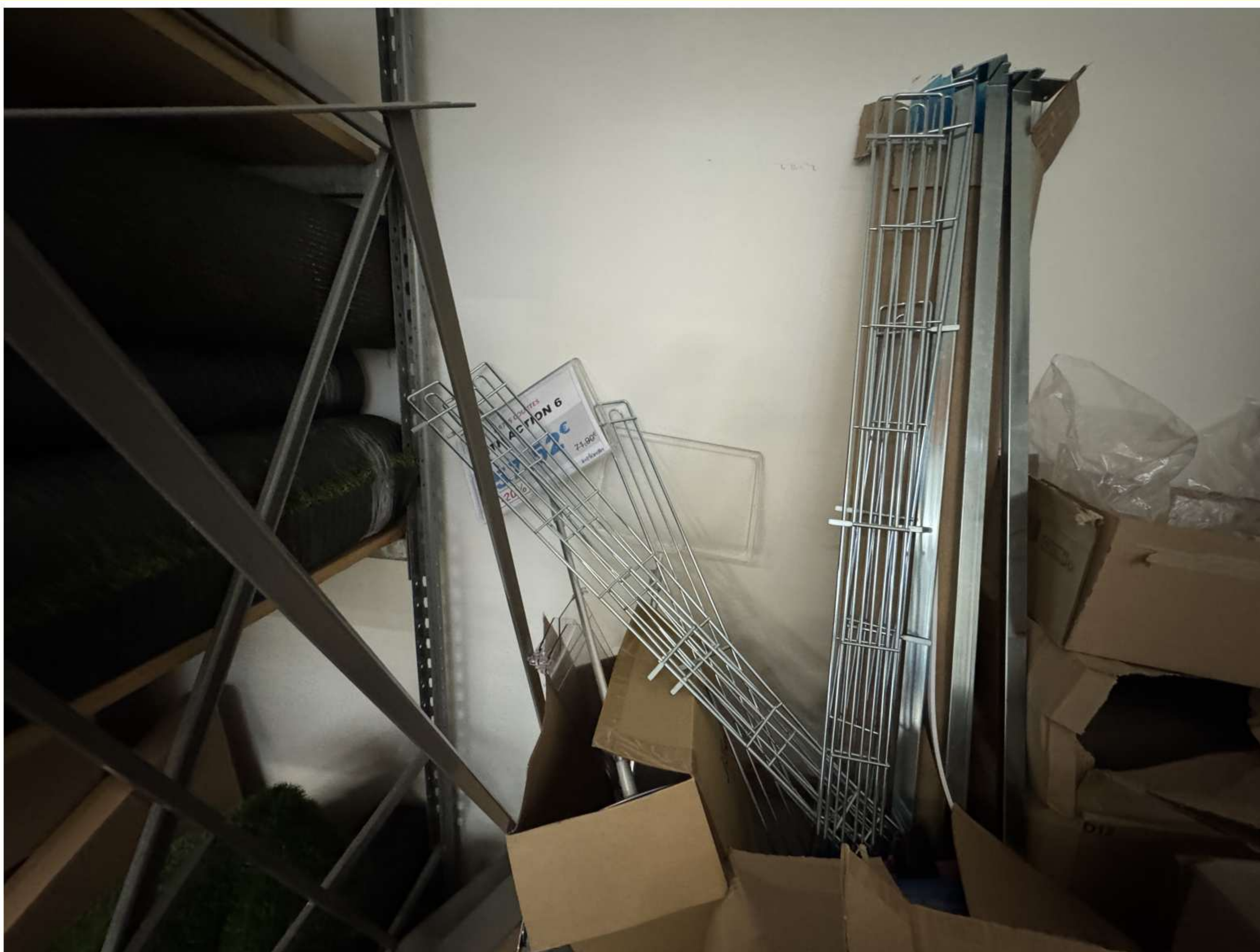

23-5



24



25-1

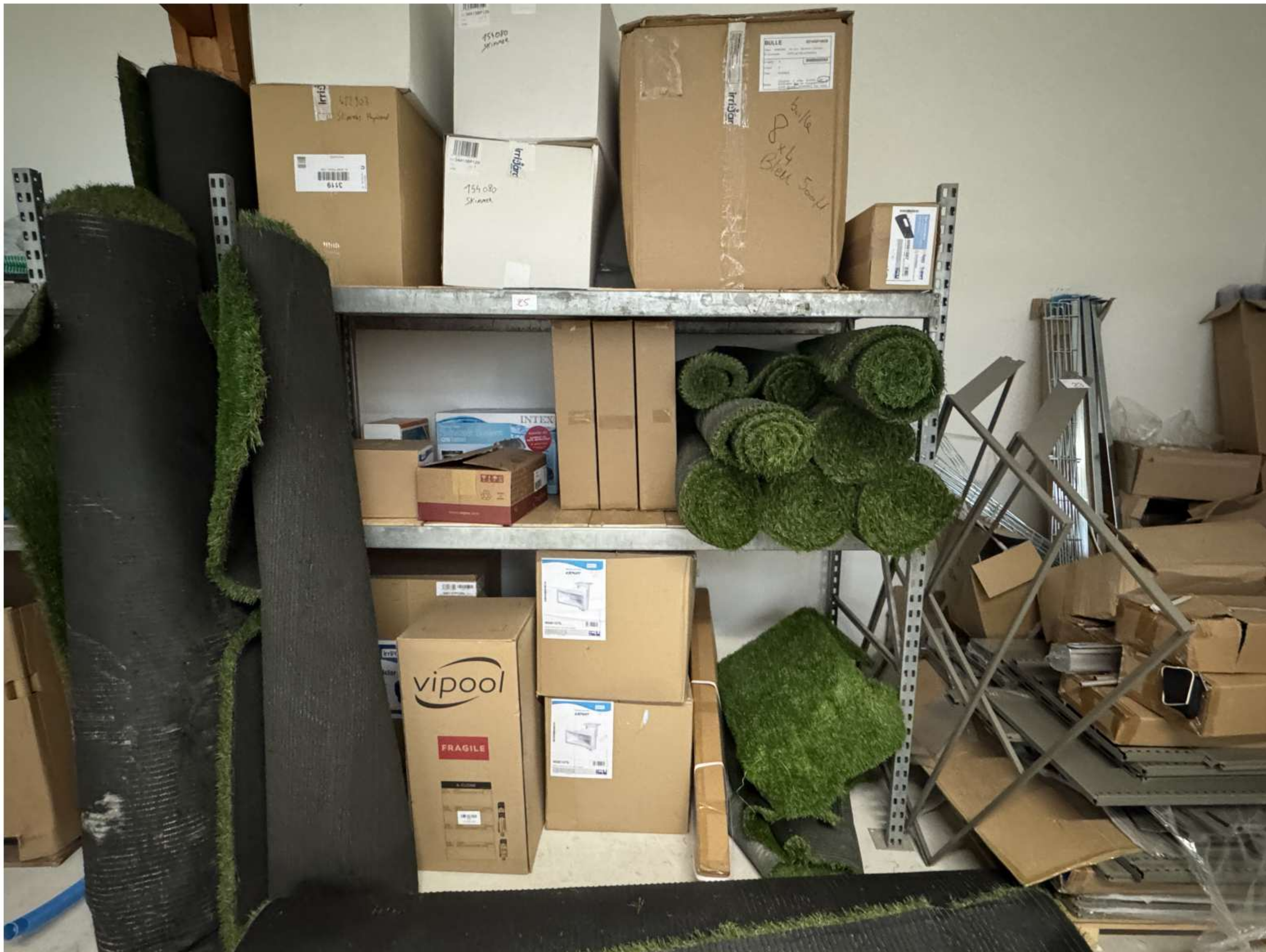

25-2



26



27



28



29



30-1

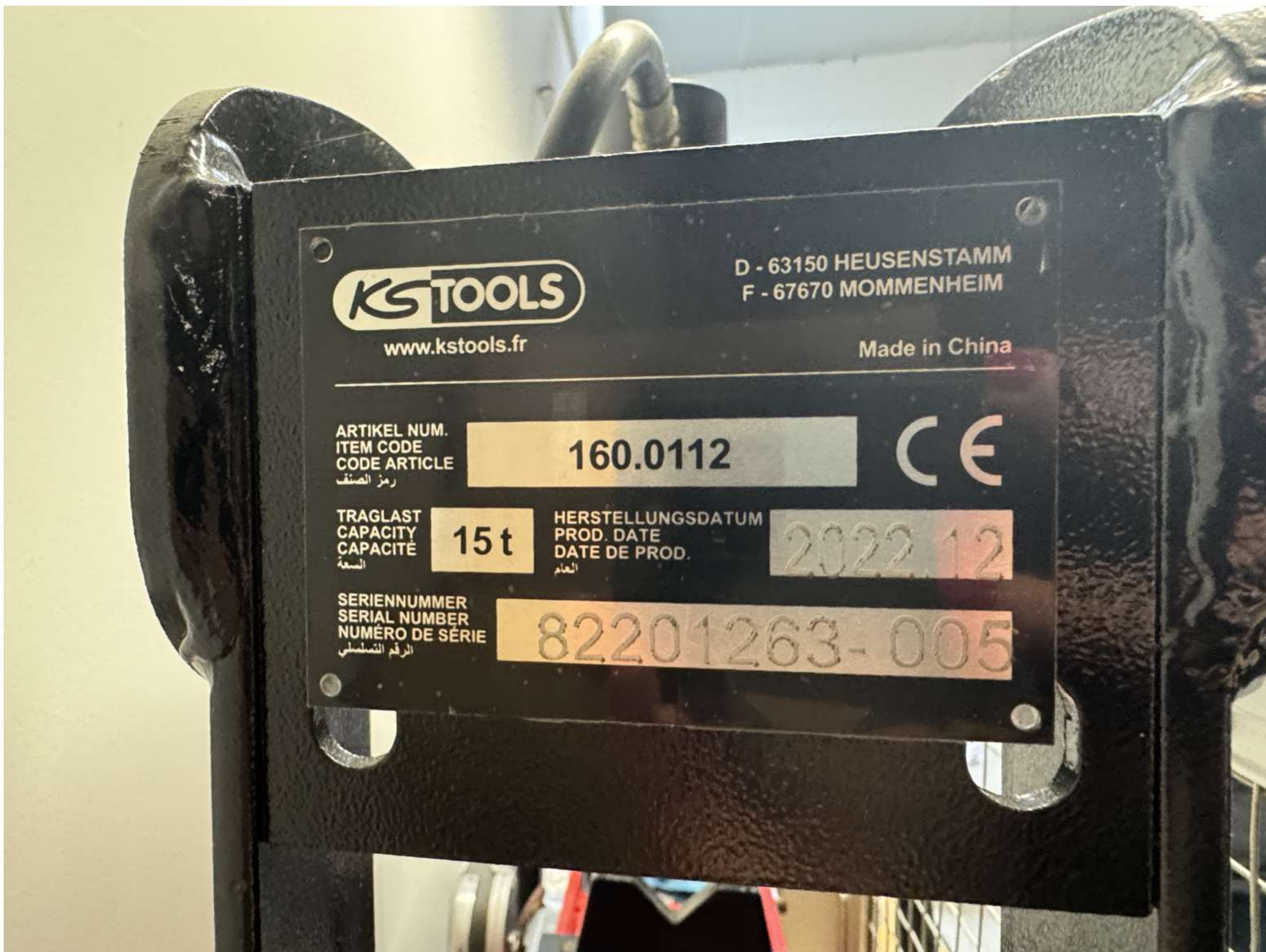

30-2

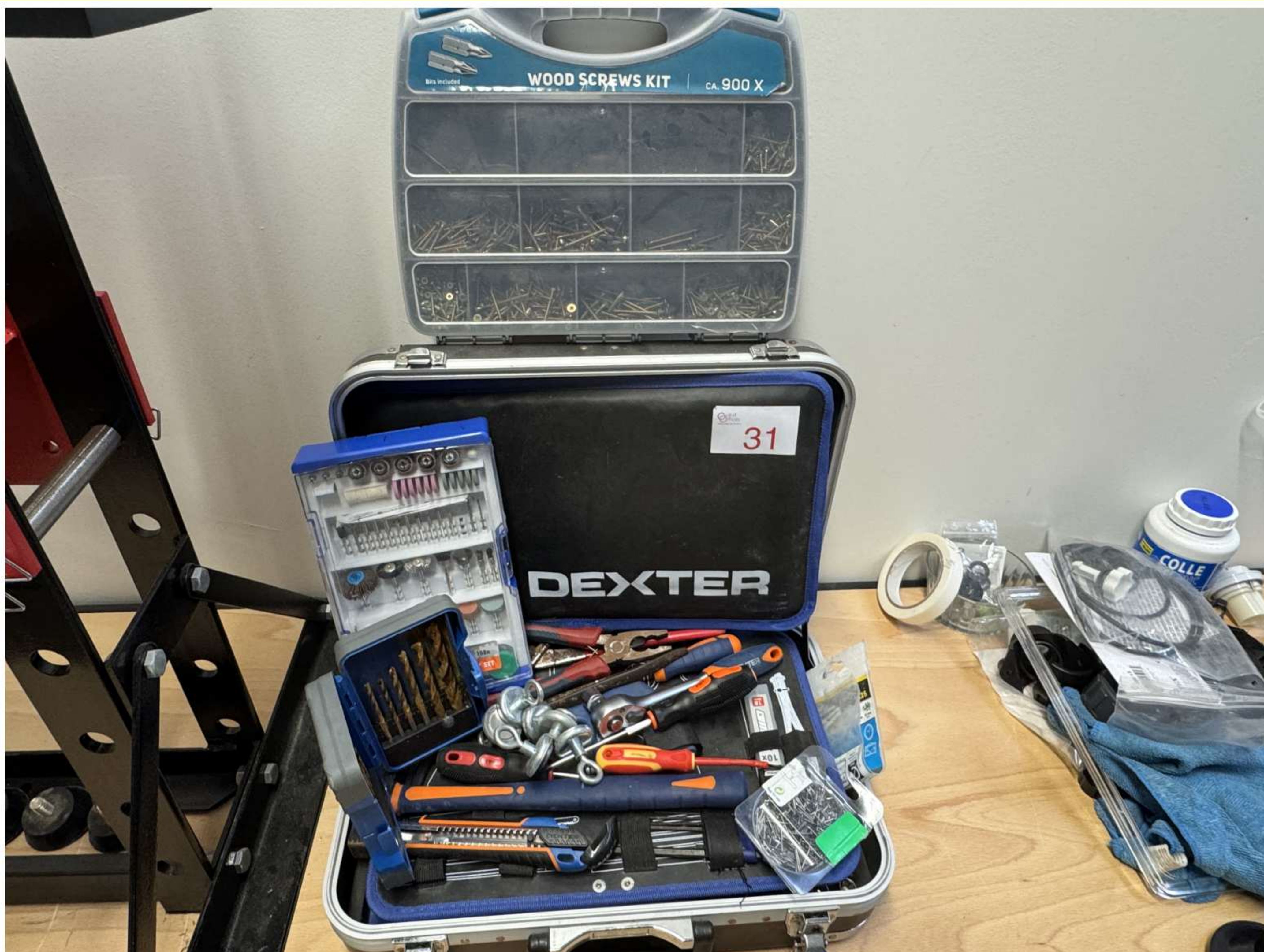

31



32



33



34-1

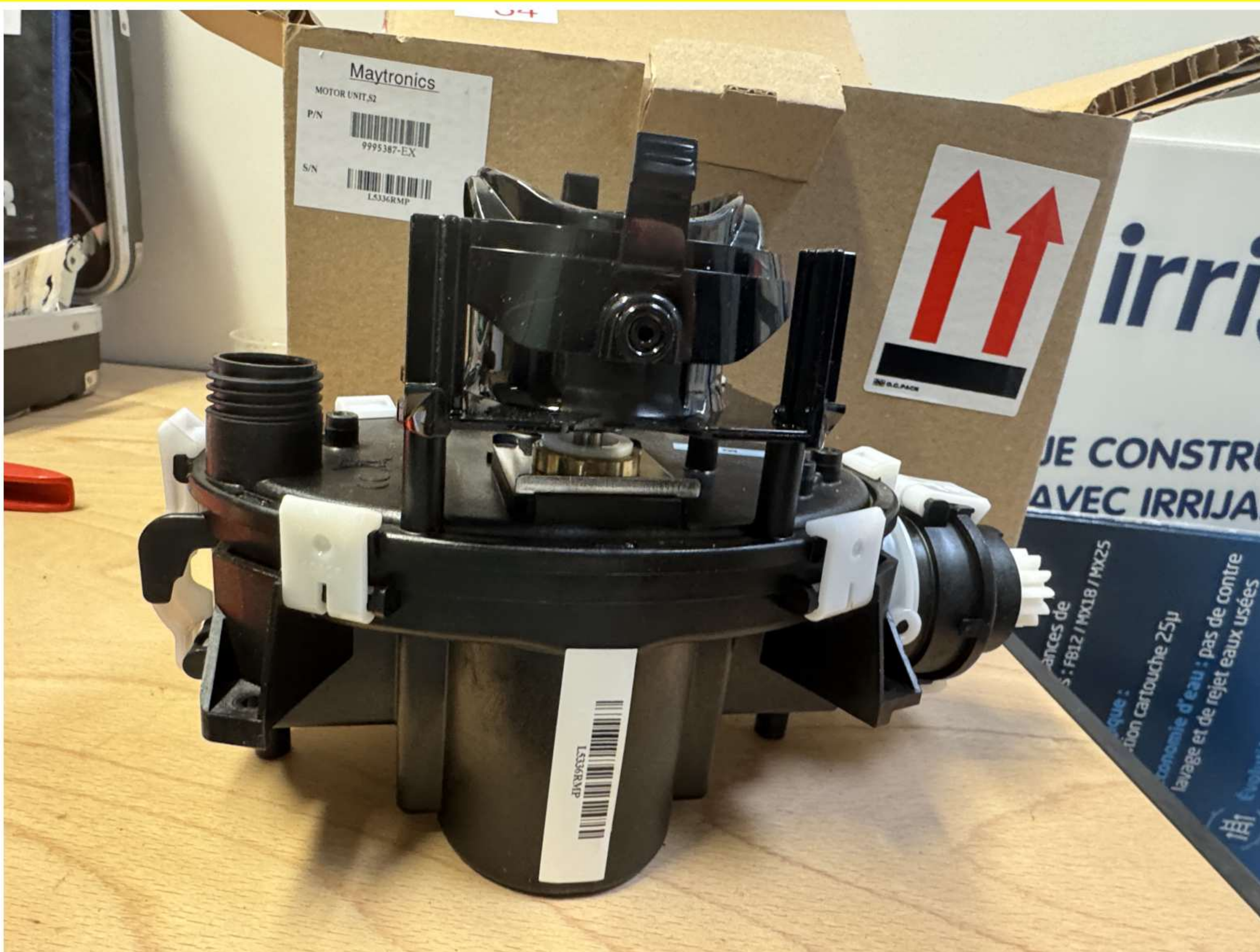

34-2



35



36-1



36-2



37-1



37-2



37-3



37-4



38



39



40



41-1



41-2



42



43-1



43-2



44



45-1



45-2



46



47-1



47-2

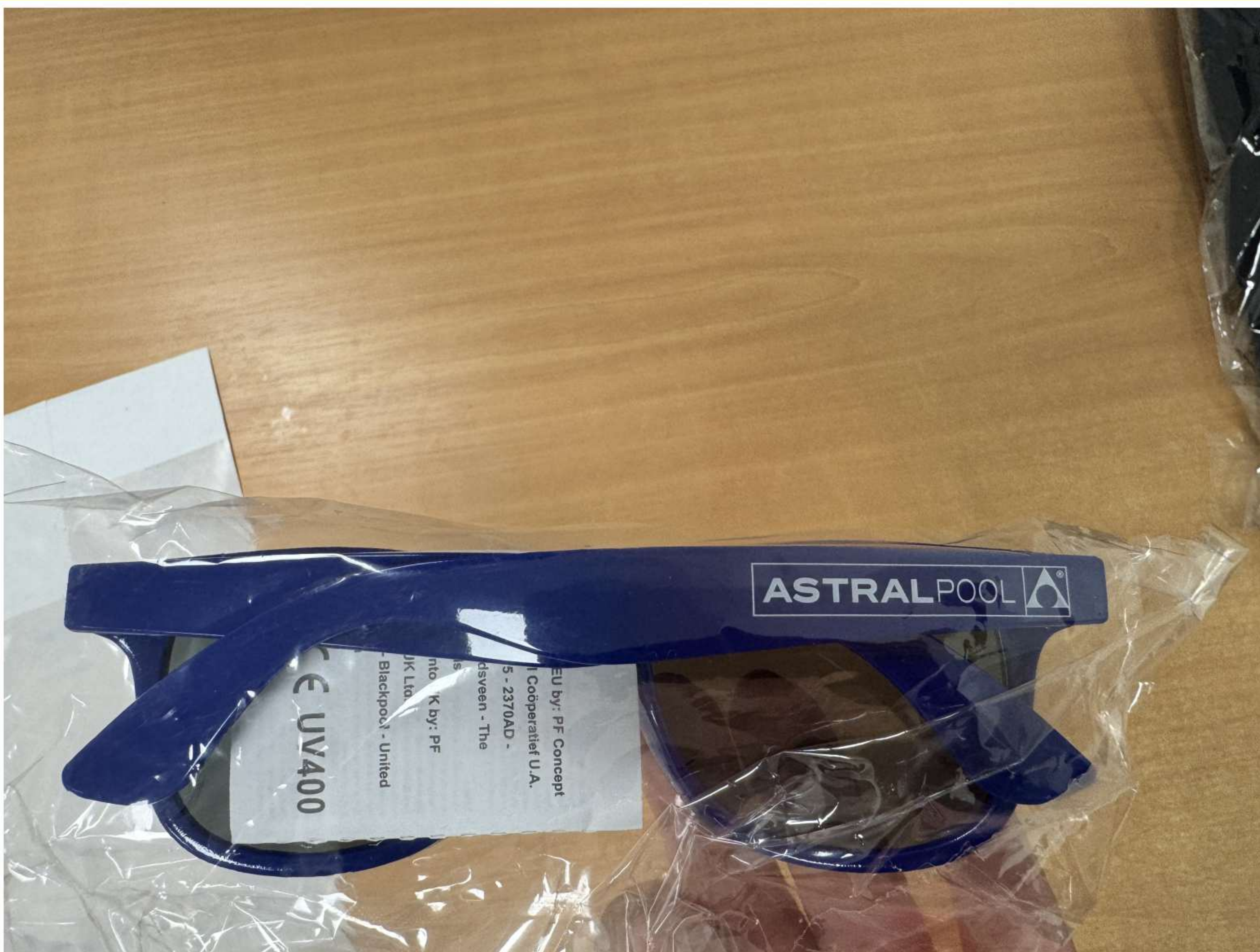

47-3



47-4



47-5



48

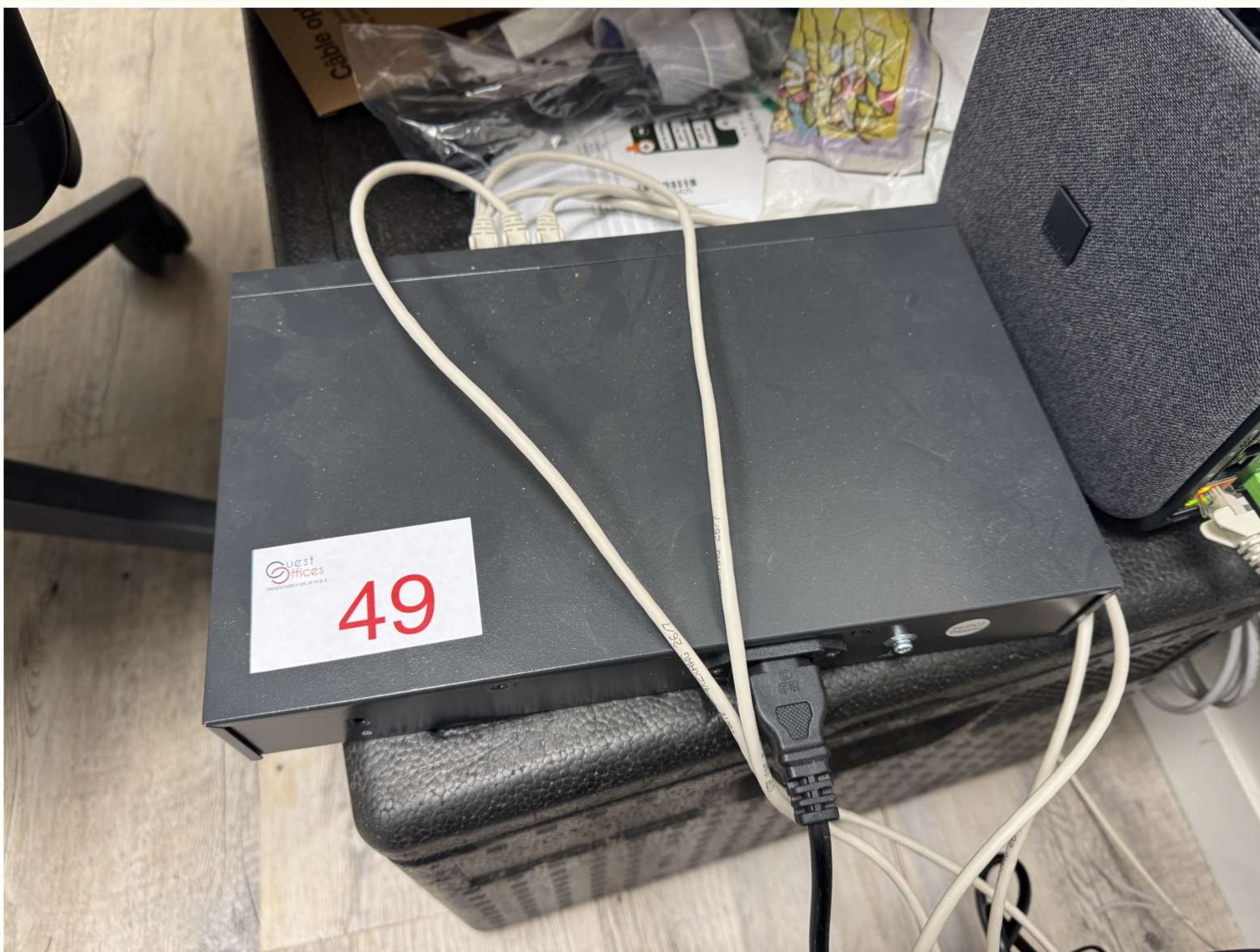

49-1



49-2



50



51



52



53-1



53-2



54-1



54-2



55-1



55-2



56



57



58



59-1



59-2



59-3



60-1



60-2



60-3



61-1

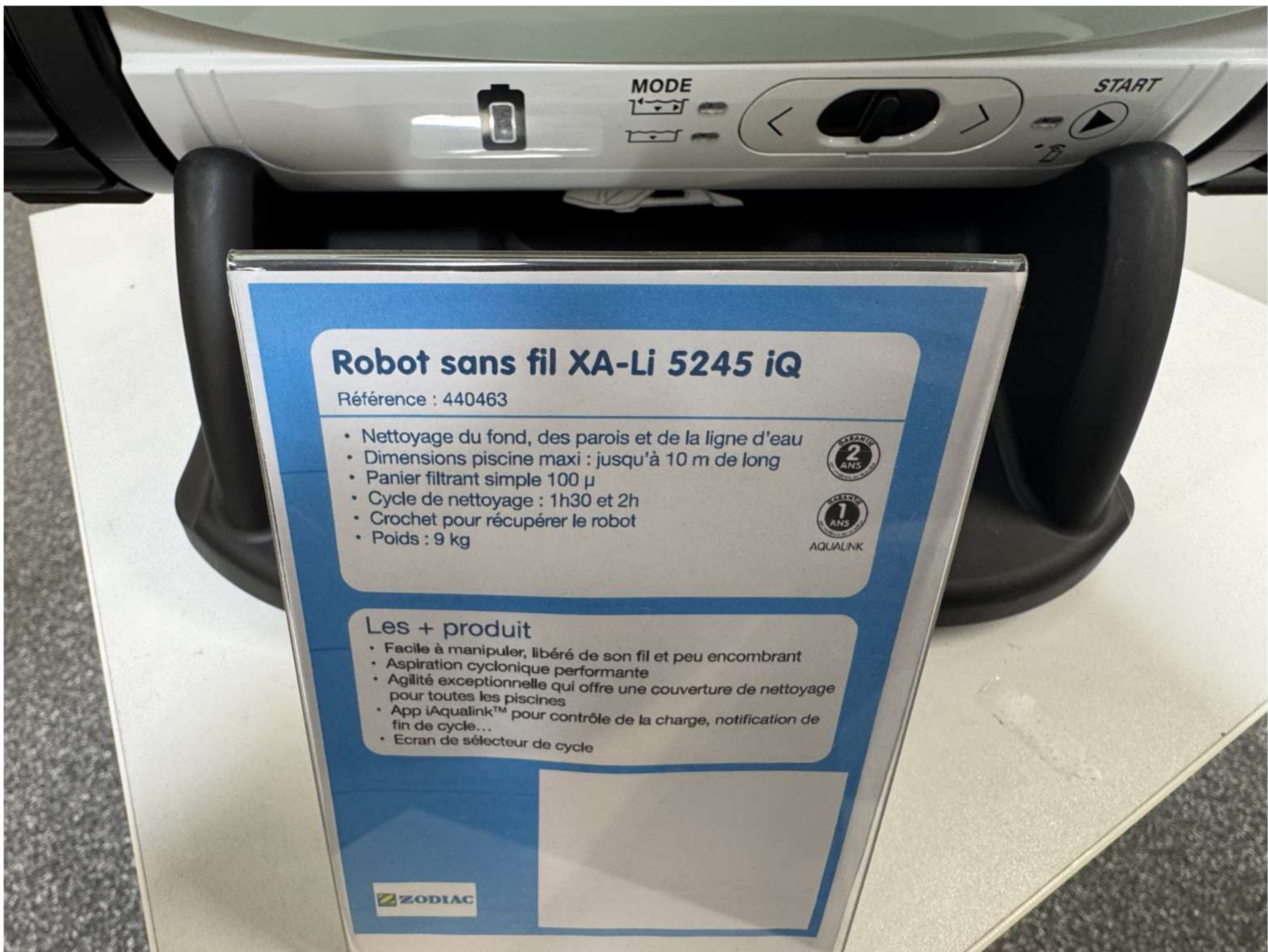

61-2



61-3



62-1

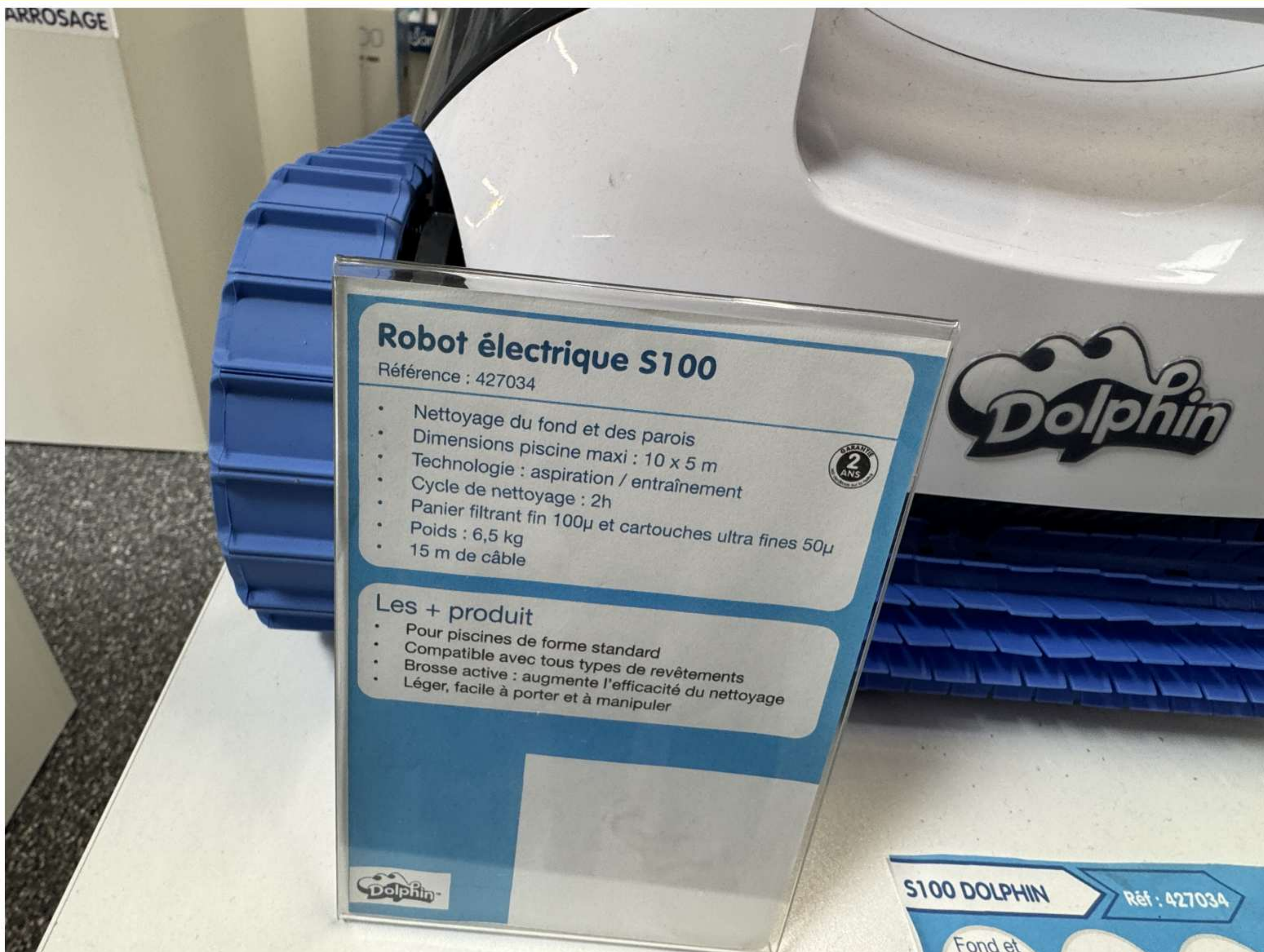

62-2



62-3



63-1



63-2





64-1



64-2



64-3



65-1

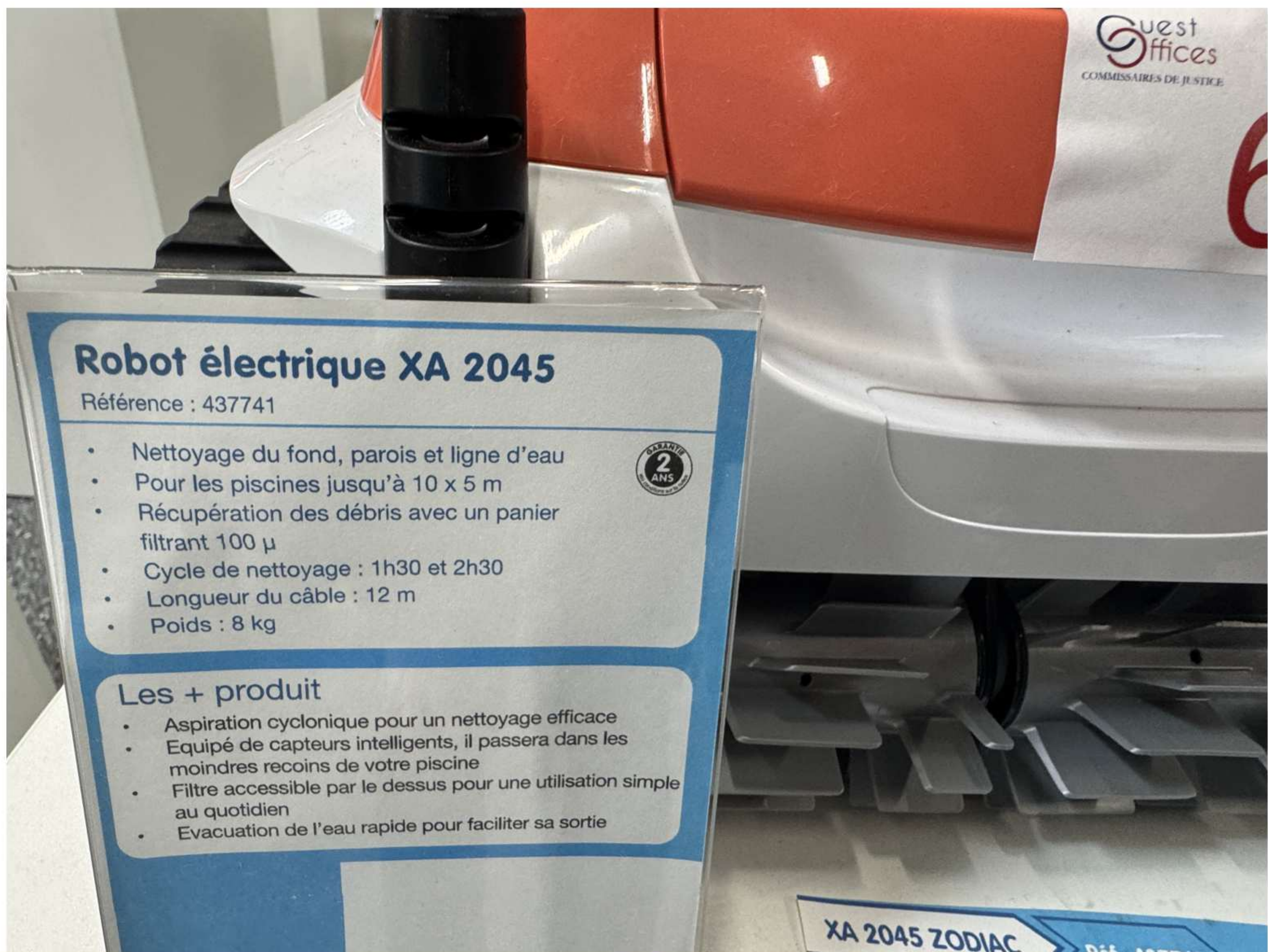

65-2



65-3



66-1

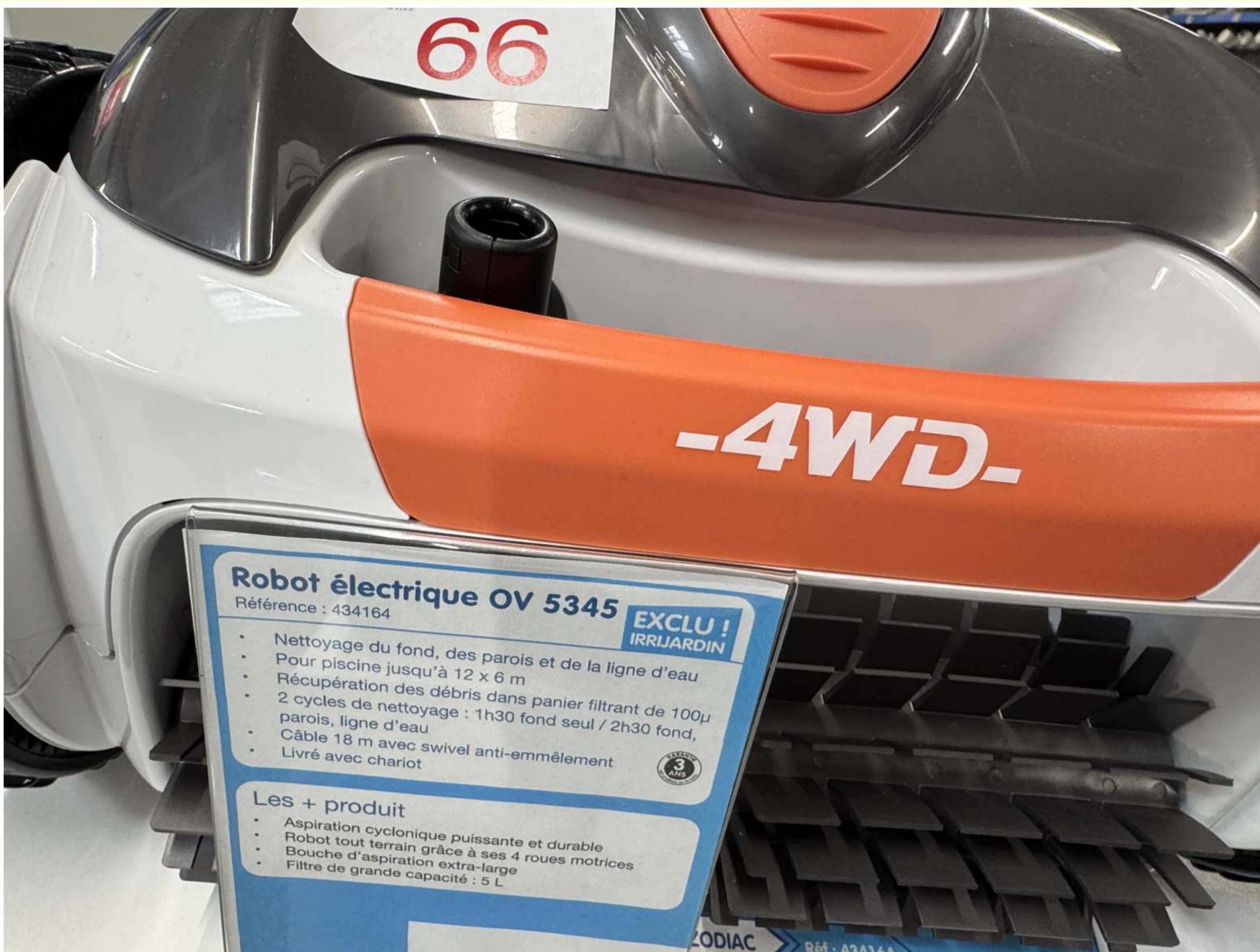

66-2



66-3



67-1

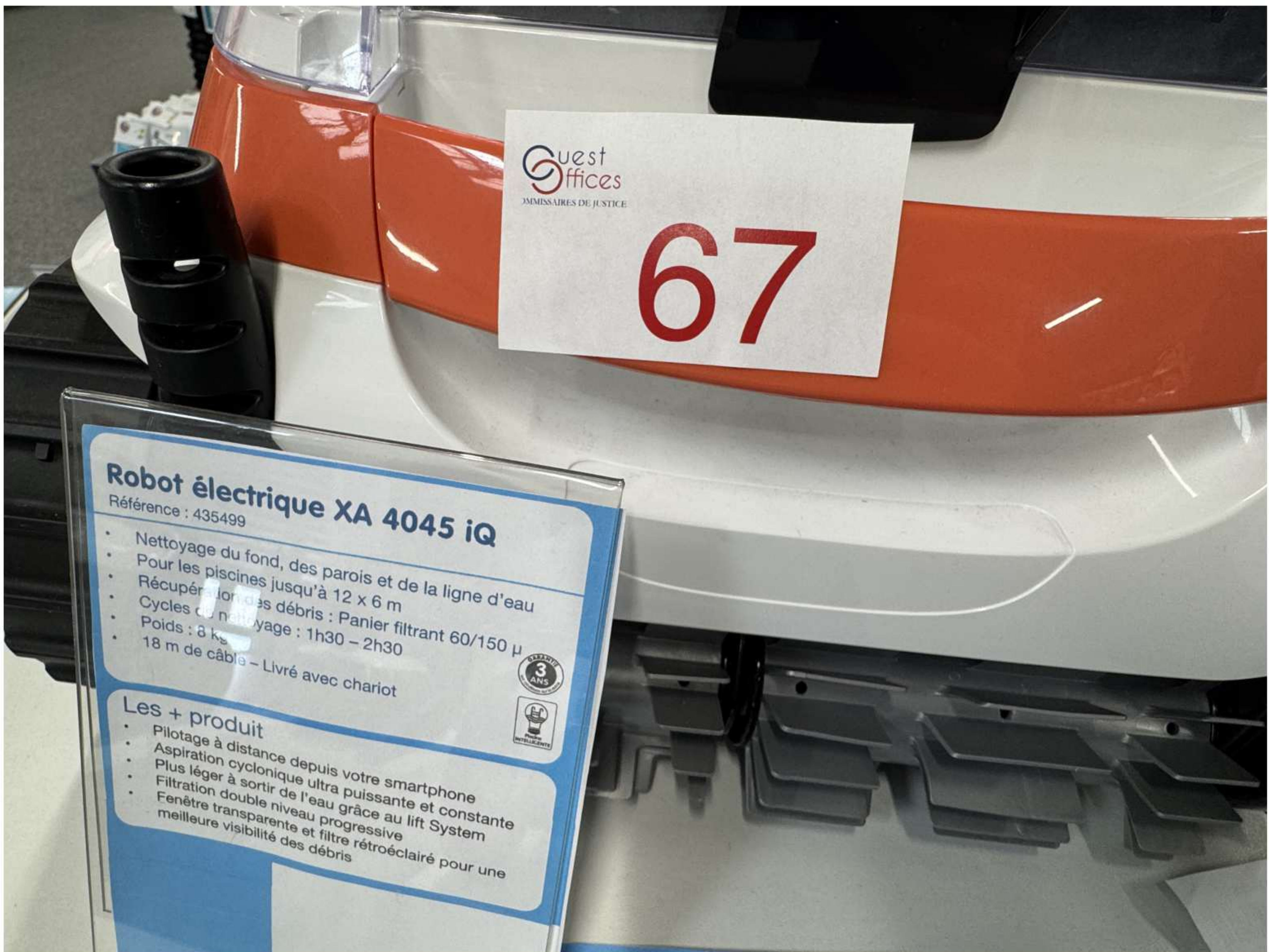

67-2



67-3



68



69



70



71



72



73



74



75



76

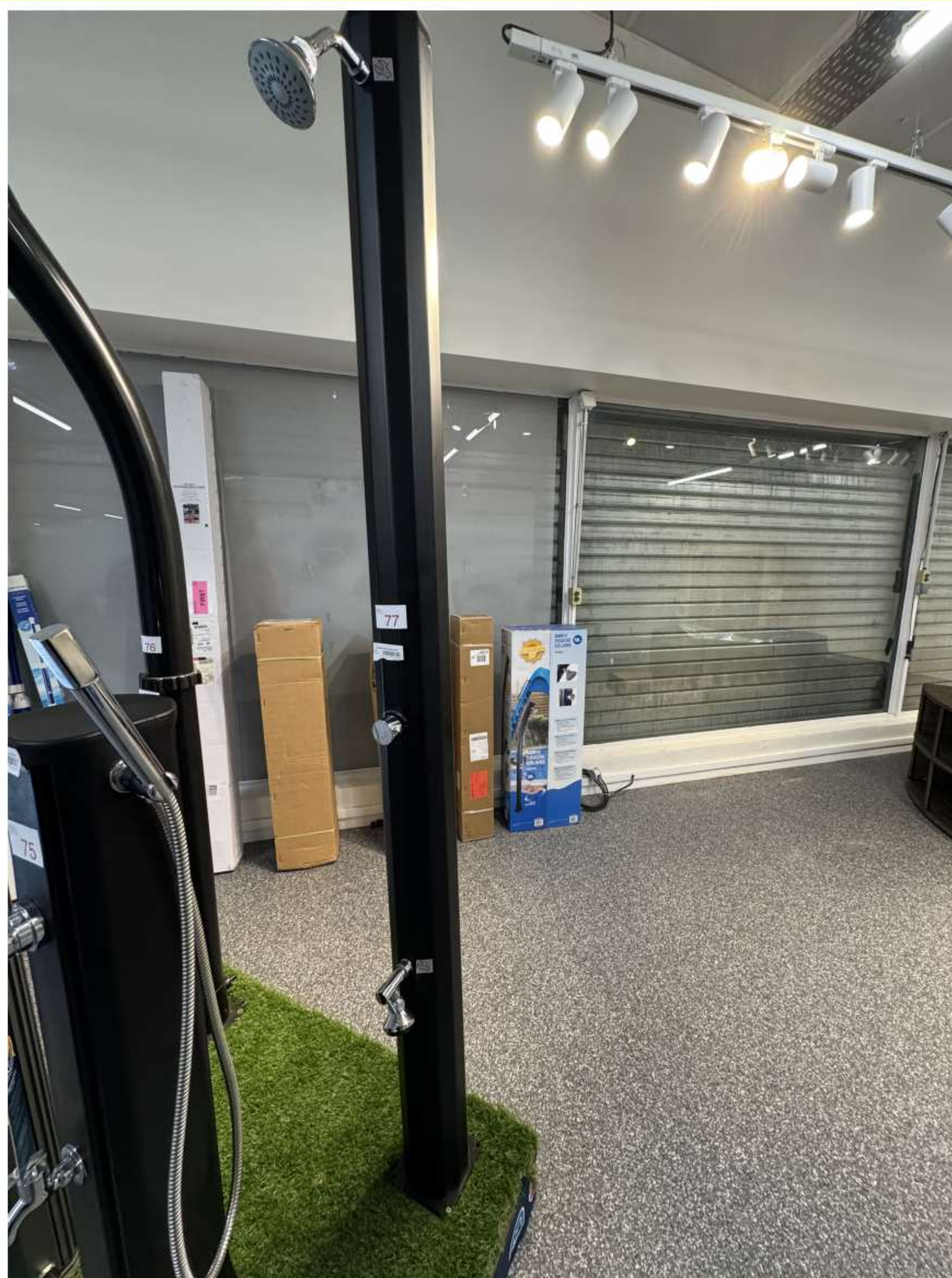

77



78-1



78-2



79-1



79-2



80-1



80-2



81-1

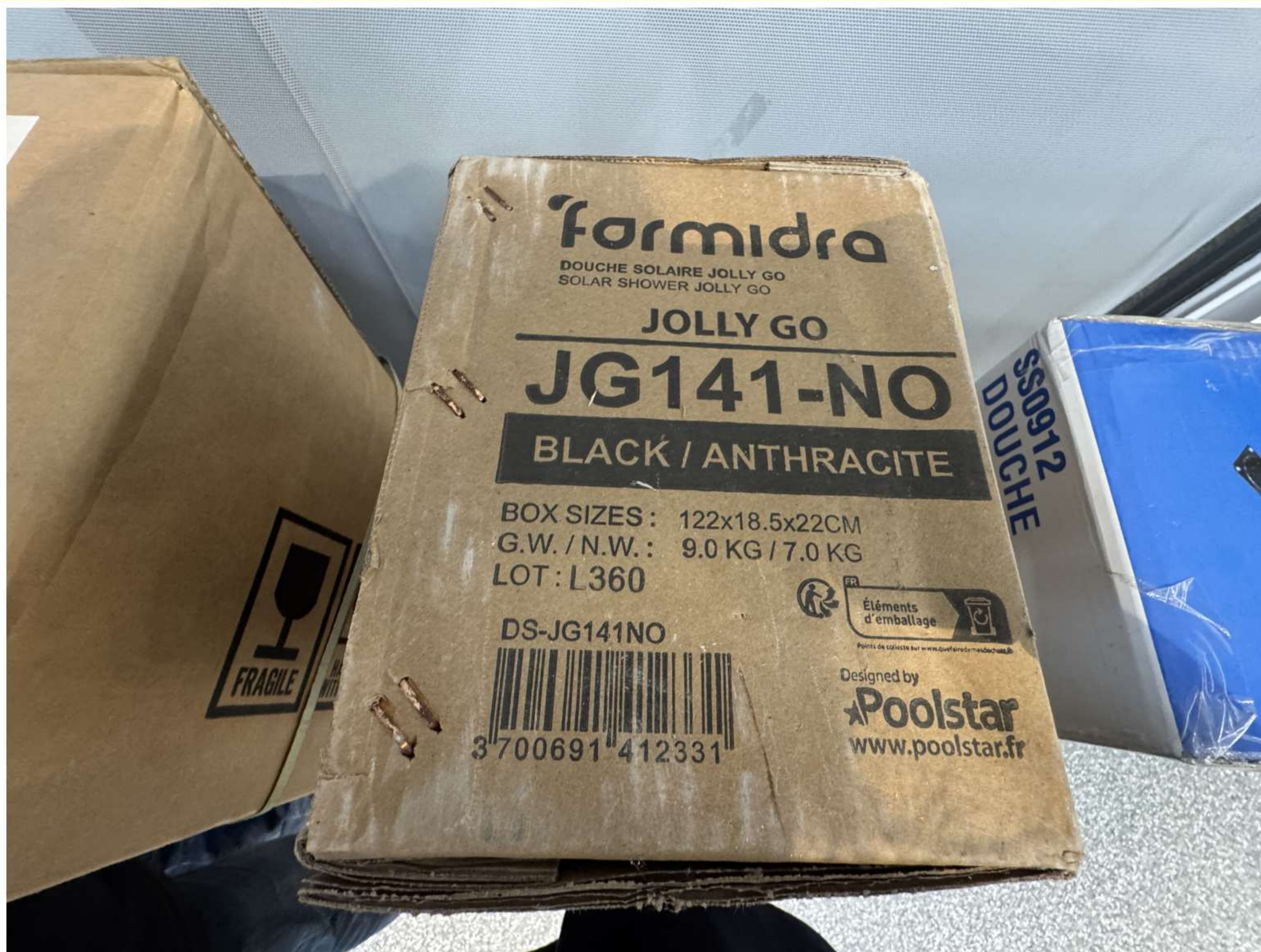

81-2



82



83-1



83-2



83-3



83-4



83-5



84-1



84-2



84-3



85



86



87



88-1



88-2



89



90-1

environ avec 2-3 personnes, à l'exclusion des ouvrages de terre et du remplissage.

Egyszerű mint az 1-2-3 összeállítás
A beszerelés általában 30 percet vesz
2-3 ember végzi a földmunkákat és a fel

90%
19,281 L
5,094 gal.

Dimensions-Capacités
Dimensões-Capacidades
Dimensiones-Capacidades
Abmessungen-Fassungsvermögen

Mitat-tilavuus
Afmetingen-Inhoud
Dimensioni-Capacità
Dimensions-Capacités

ΔΙΑΣΤΑΣΕΙΣ-ΧΩΡΗΤΙΚΟΤΗΤΑ
Размеры-Вместимость
Wymiary-Wydajność
Dimenziók-kapacitások

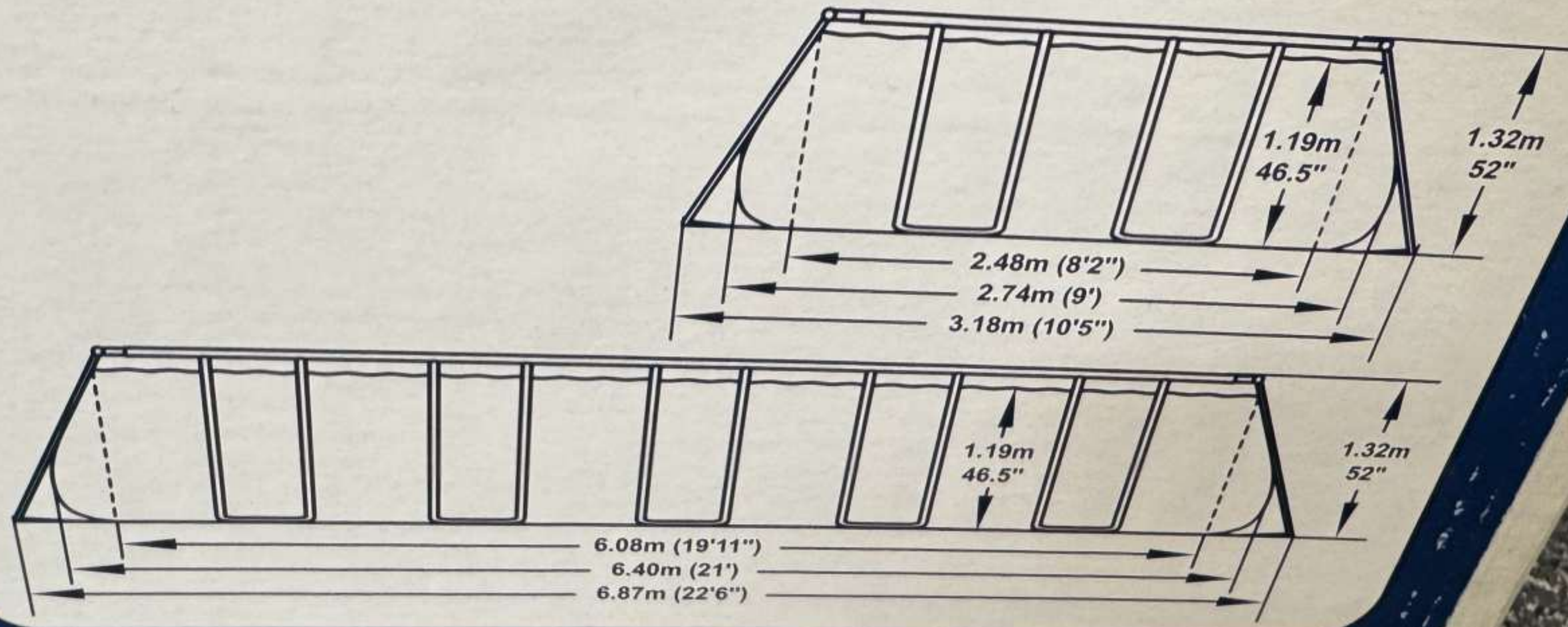

Chemical tablets not included.
Pastilhas de químicos não incluídas.
Pastillas químicas no incluidas.
Chemikalien sind nicht enthalten.

90-2



91



92



93



94



95



96



97



98-1

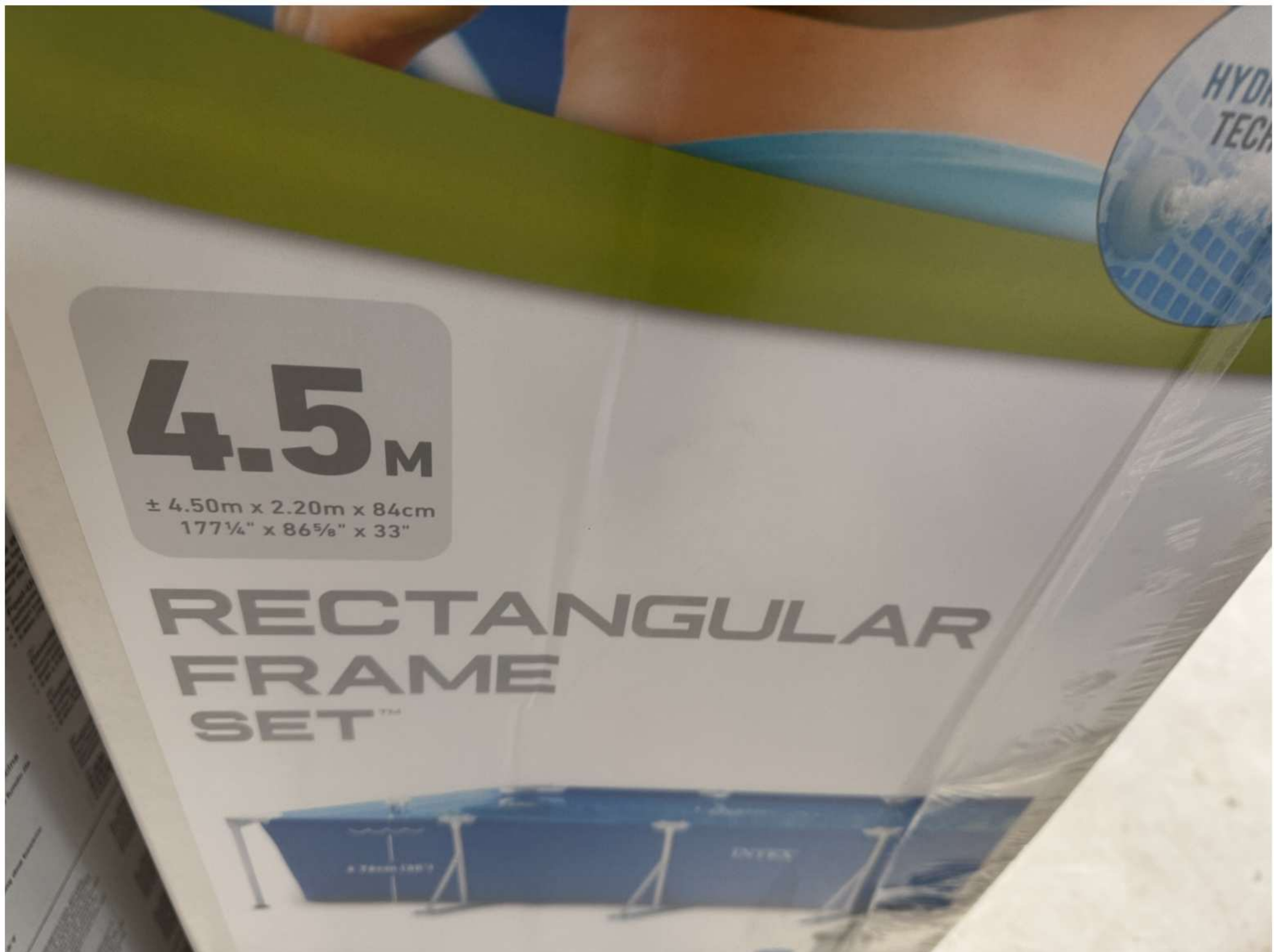

98-2



99



100-1

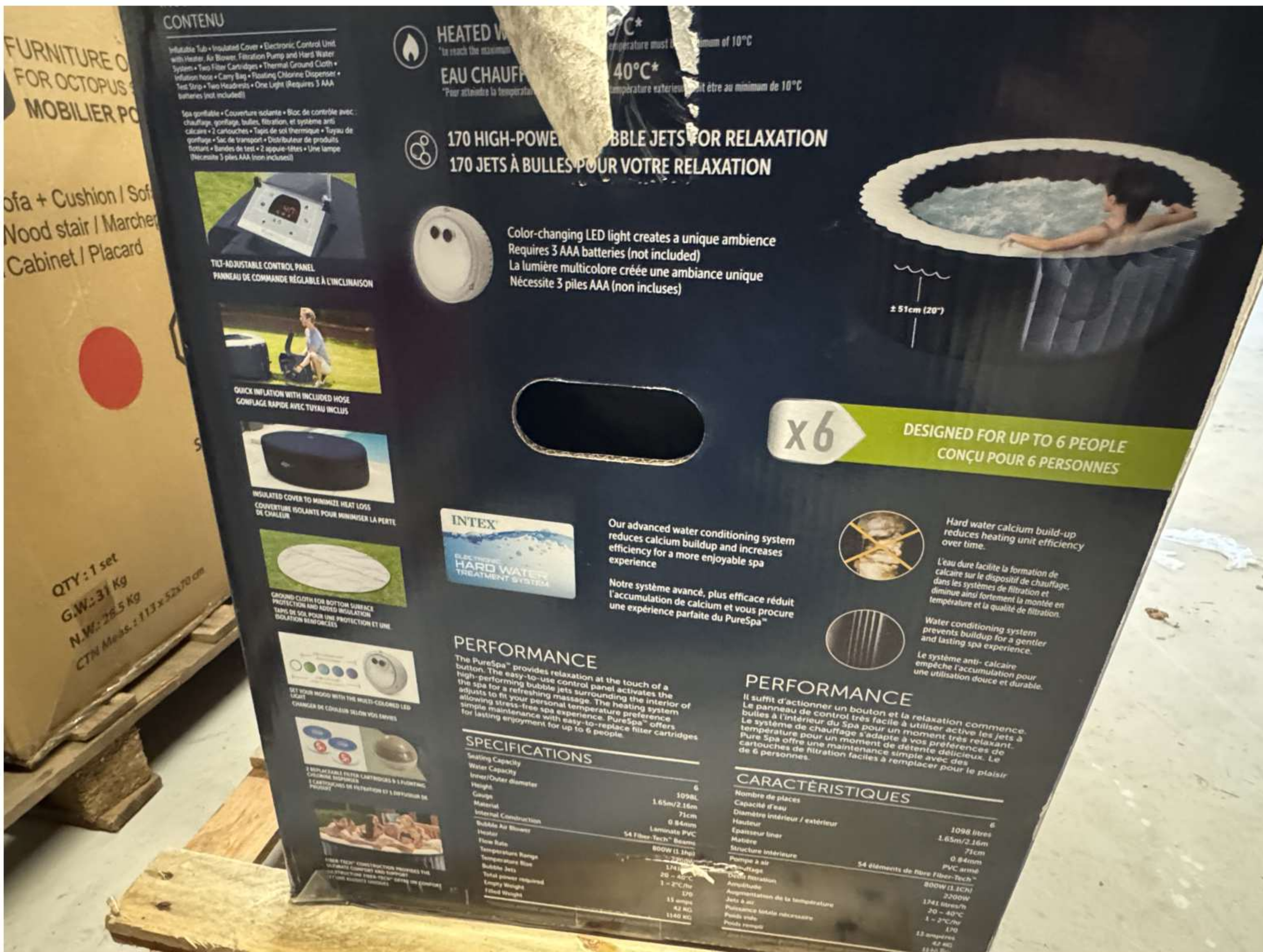

100-2



101



102



103



104-1



104-2



104-3



105

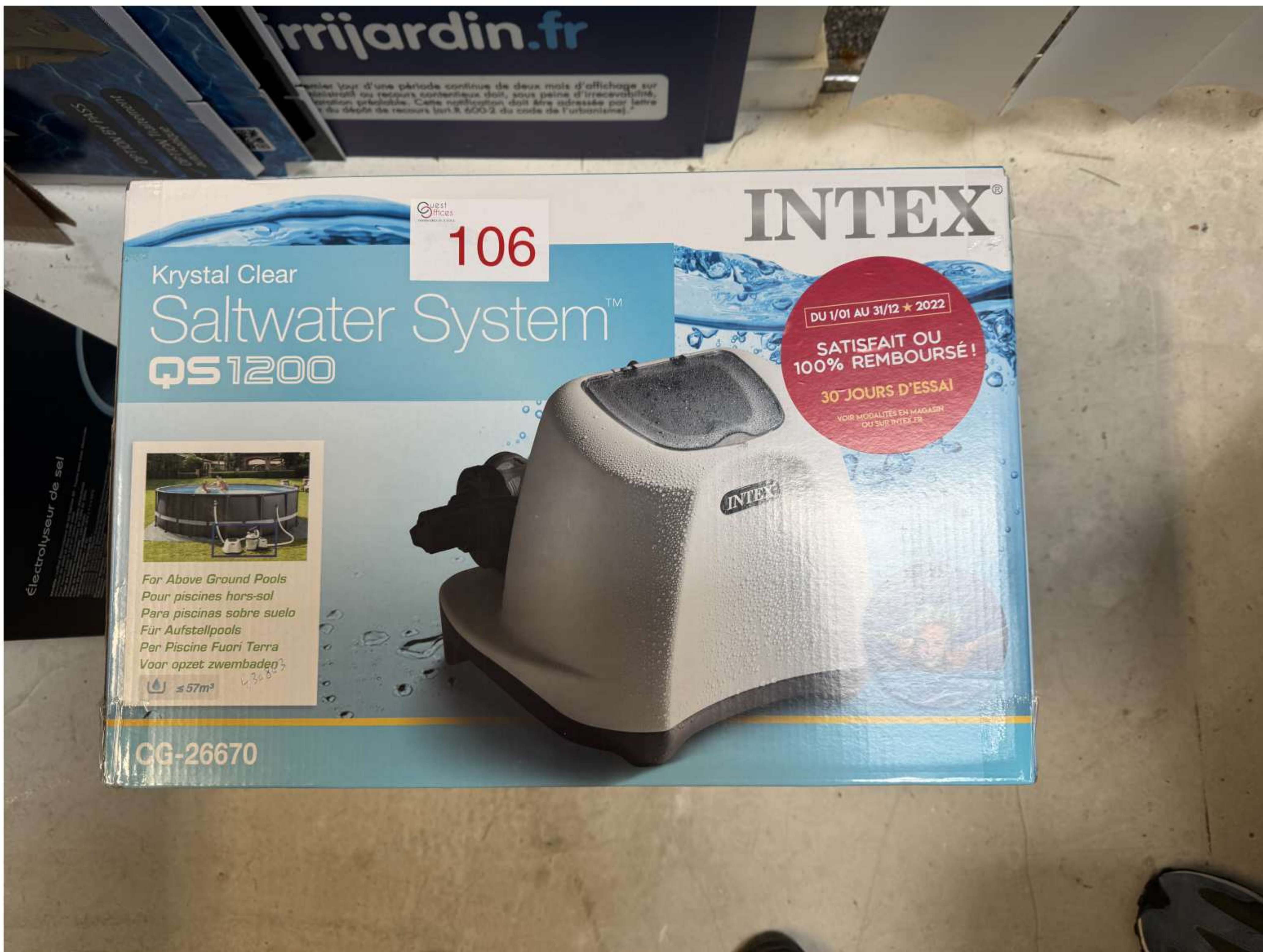

106



107-1



107-2



108-1

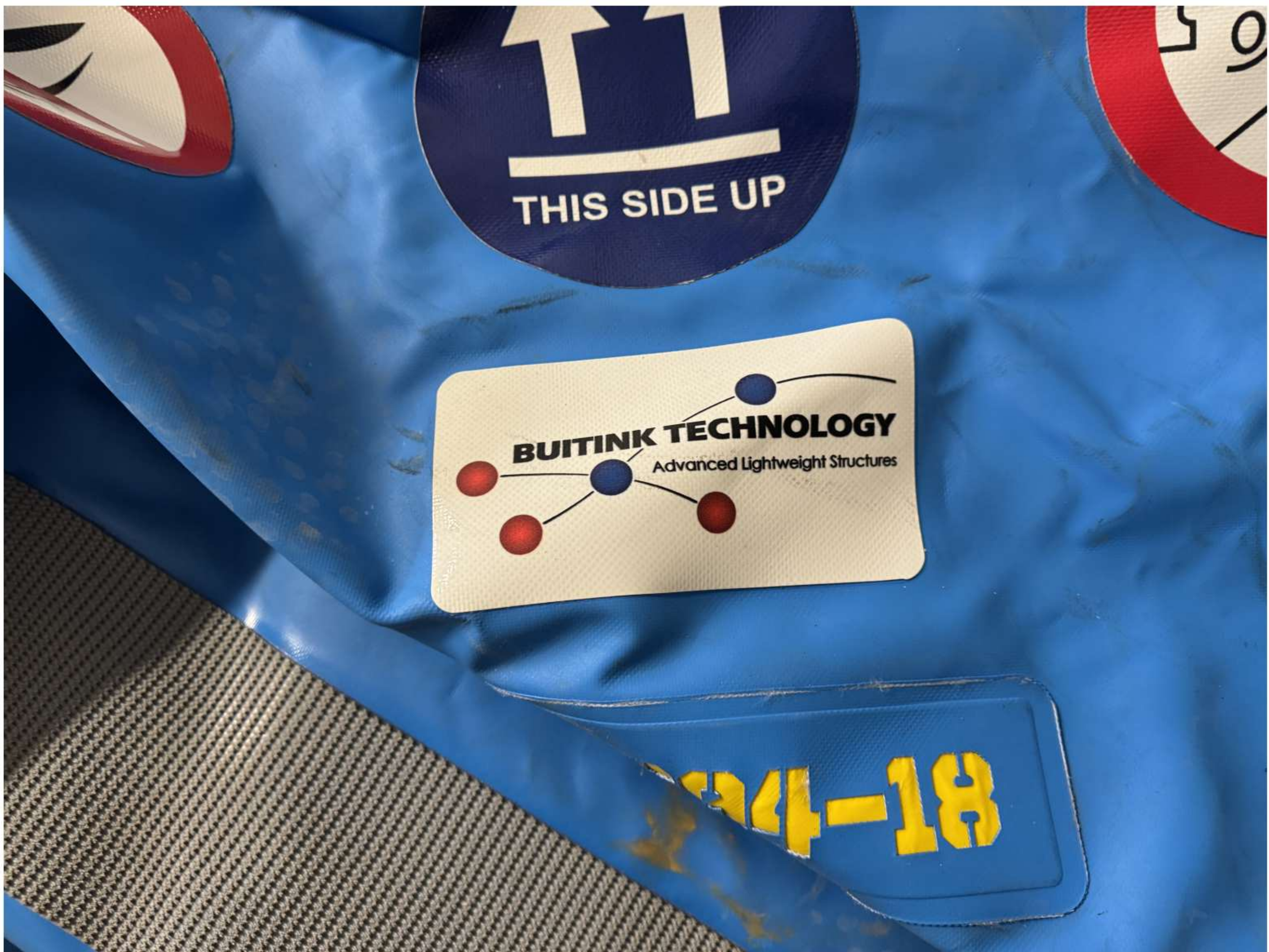

108-2



109



110



111-1



111-2



111-3



112



113-1



113-2



114-1



114-2

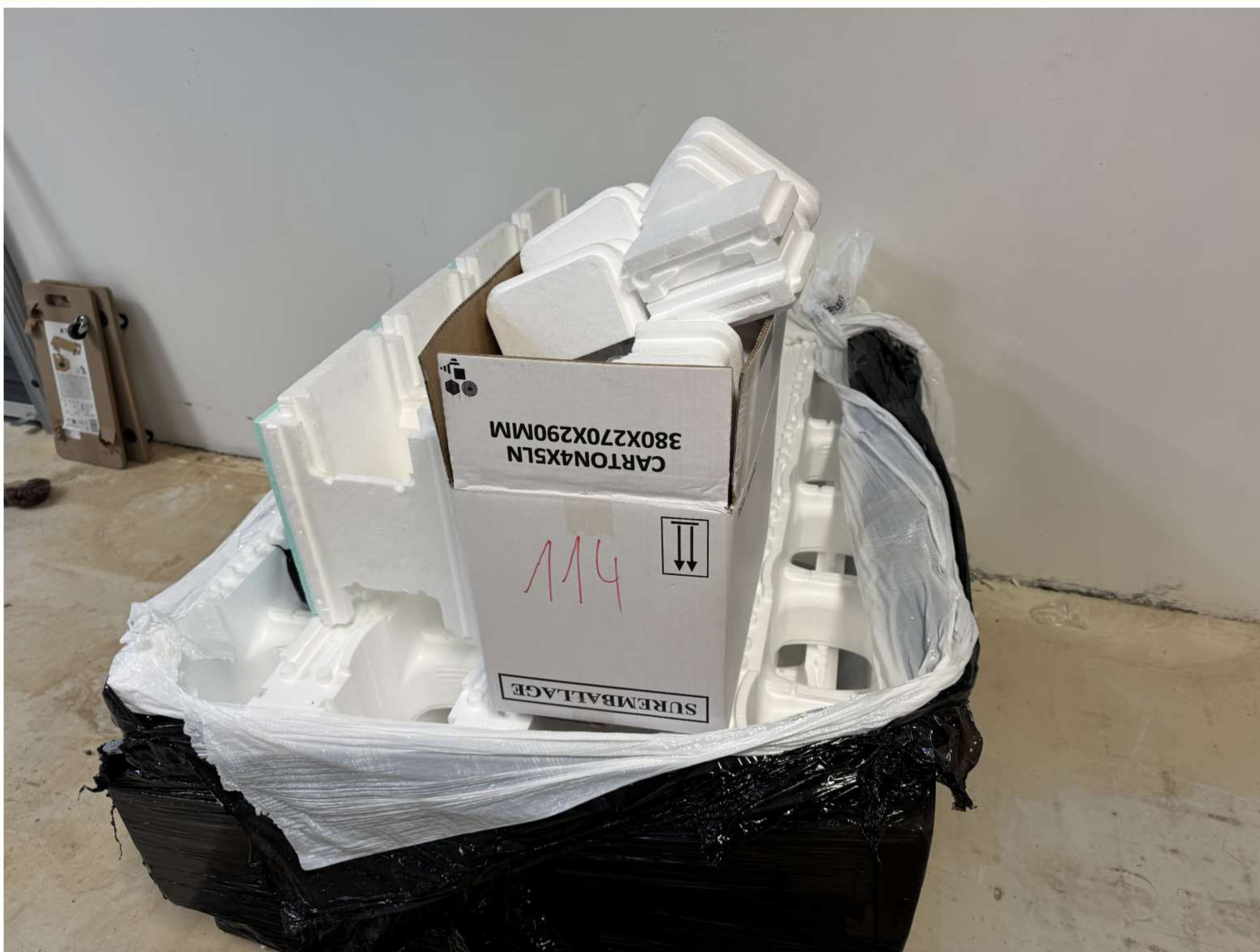

114-3



114-4



115



116-1



116-2



117



118-1

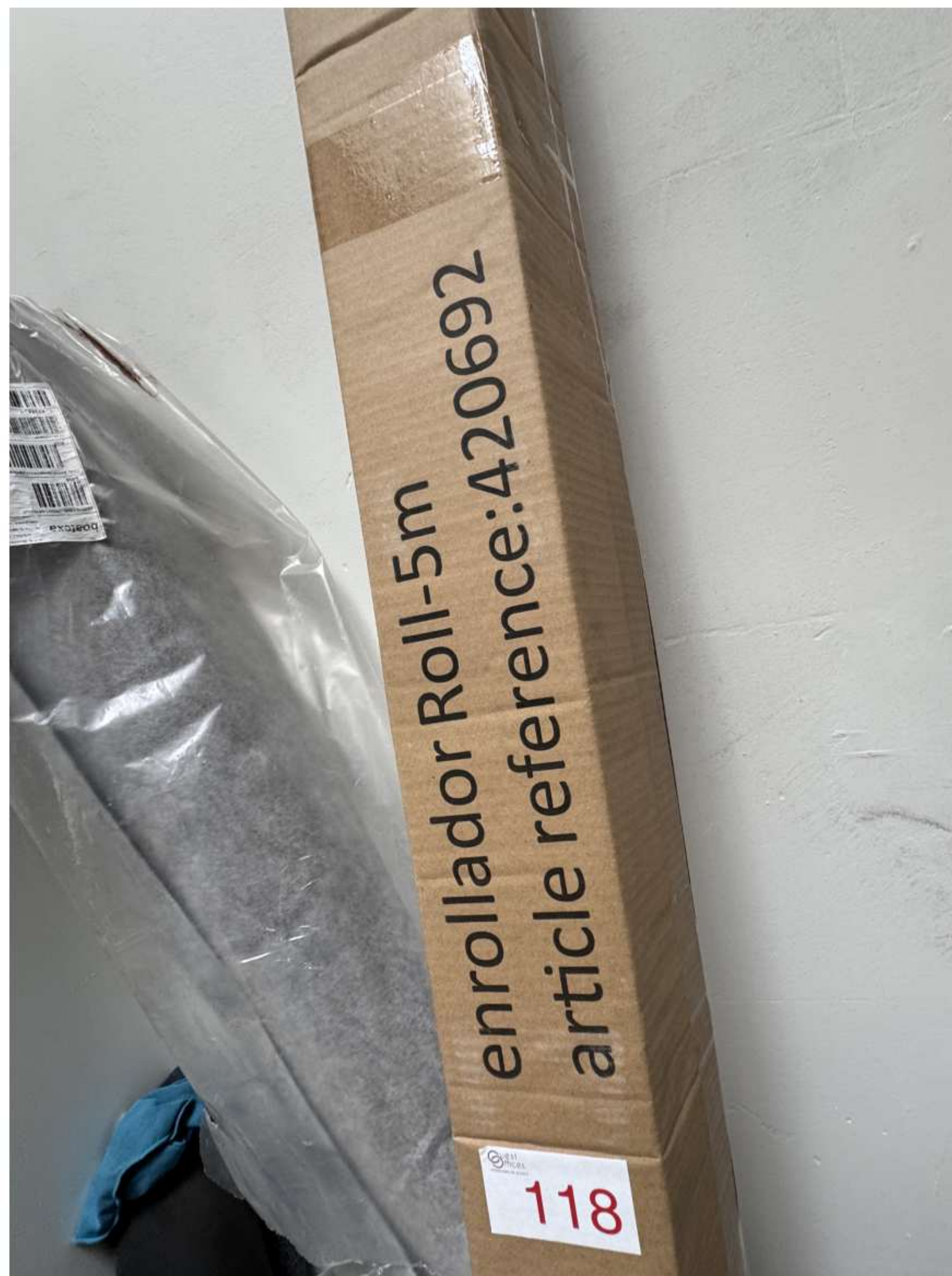

118-2



119-1



119-2



120



121



122



123



124



125-1



125-2



126-1



126-2



127-1



127-2



128-1



128-2



128-3



128-4



128-5



129-1



129-2



129-3



130-1



130-2



130-3



130-4



130-5



130-6



131-1



131-2



132



133-1



133-2



134-1



134-2



135-1



135-2



136



137



138



139



140



141-1



141-2



141-3



141-4



141-5



141-6



141-7



141-8



141-9



141-10



141-11

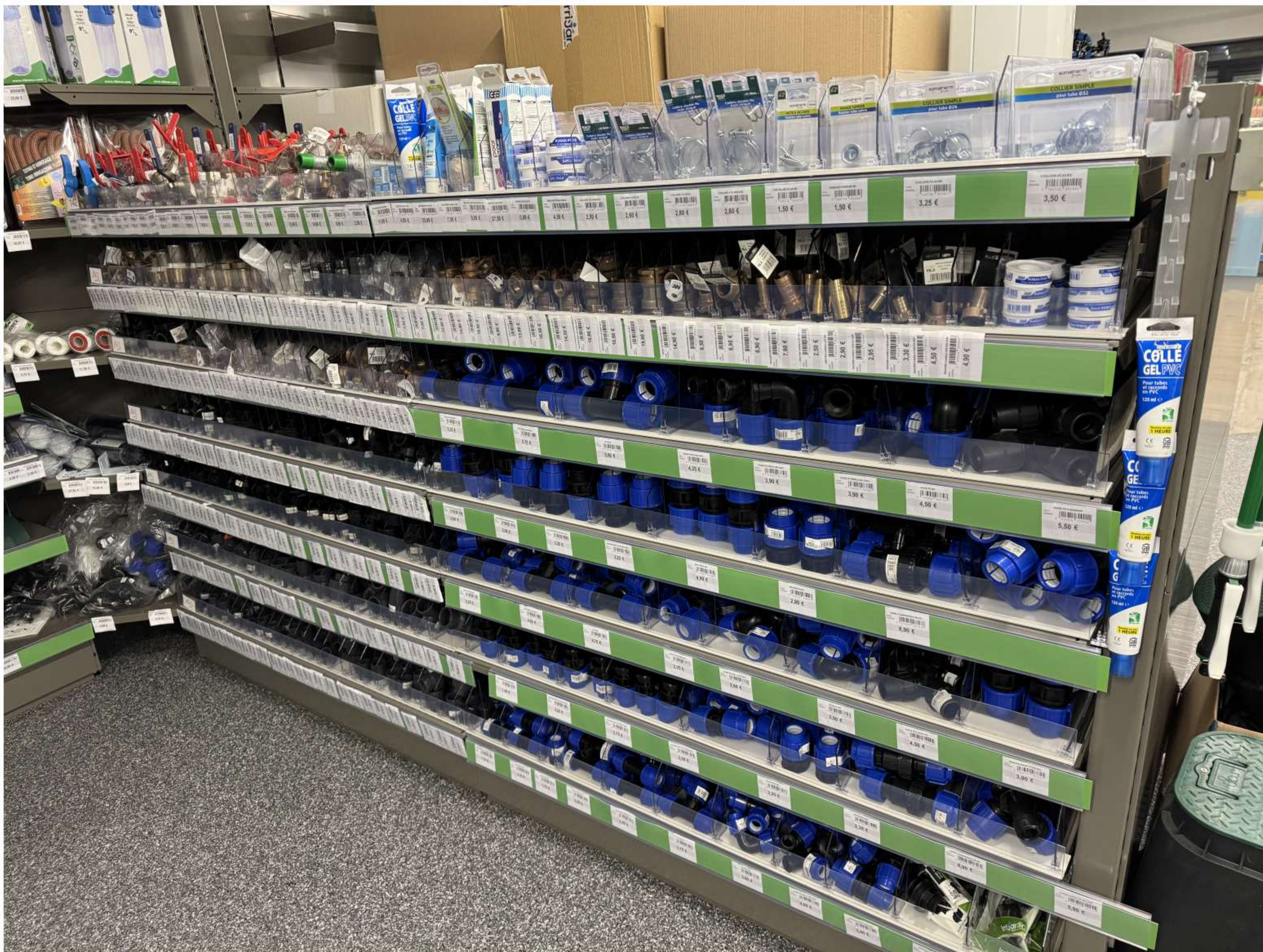

142-1



142-2

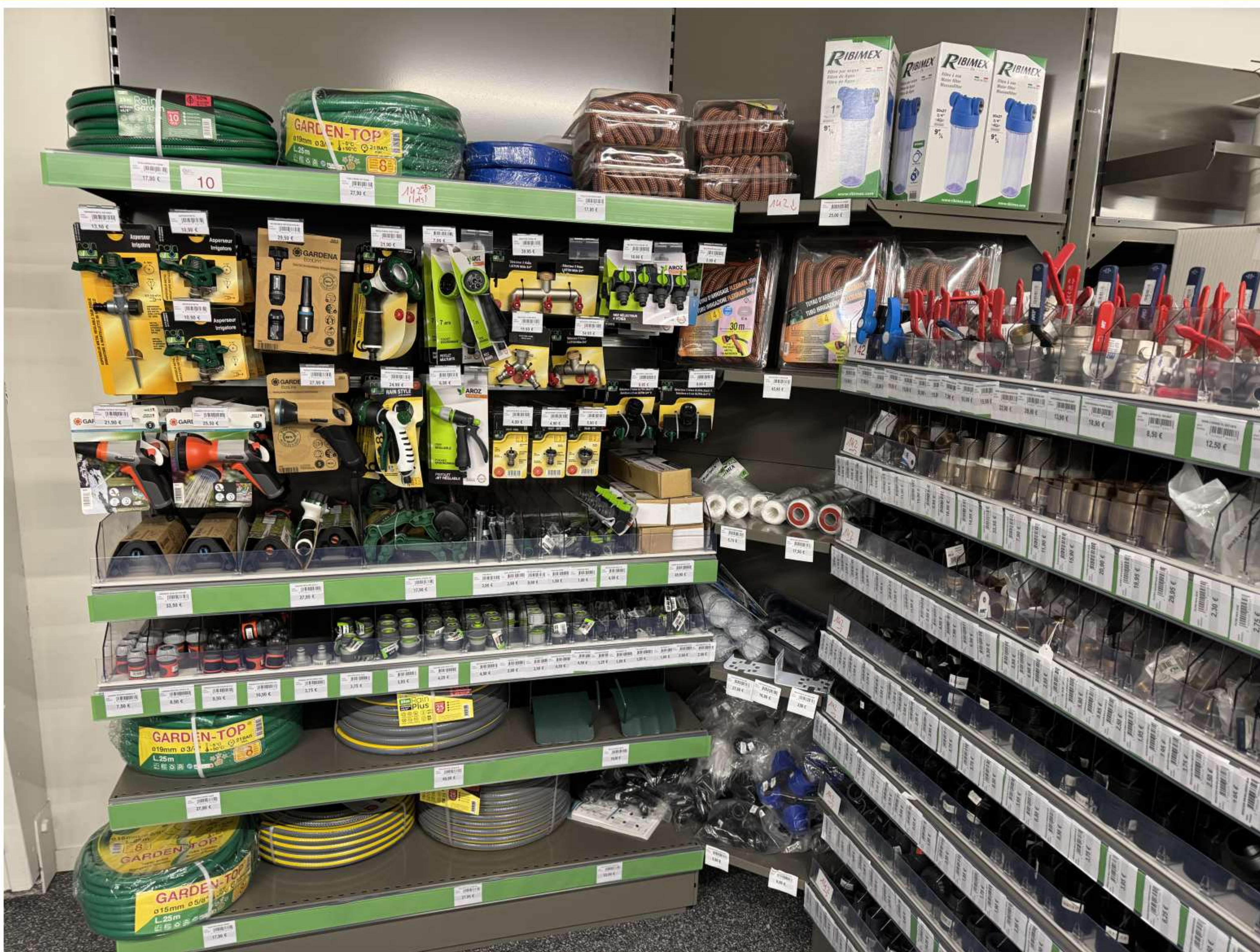

142-3



142-4



142-5



142-6



142-7



142-8



142-9



142-10



143



144

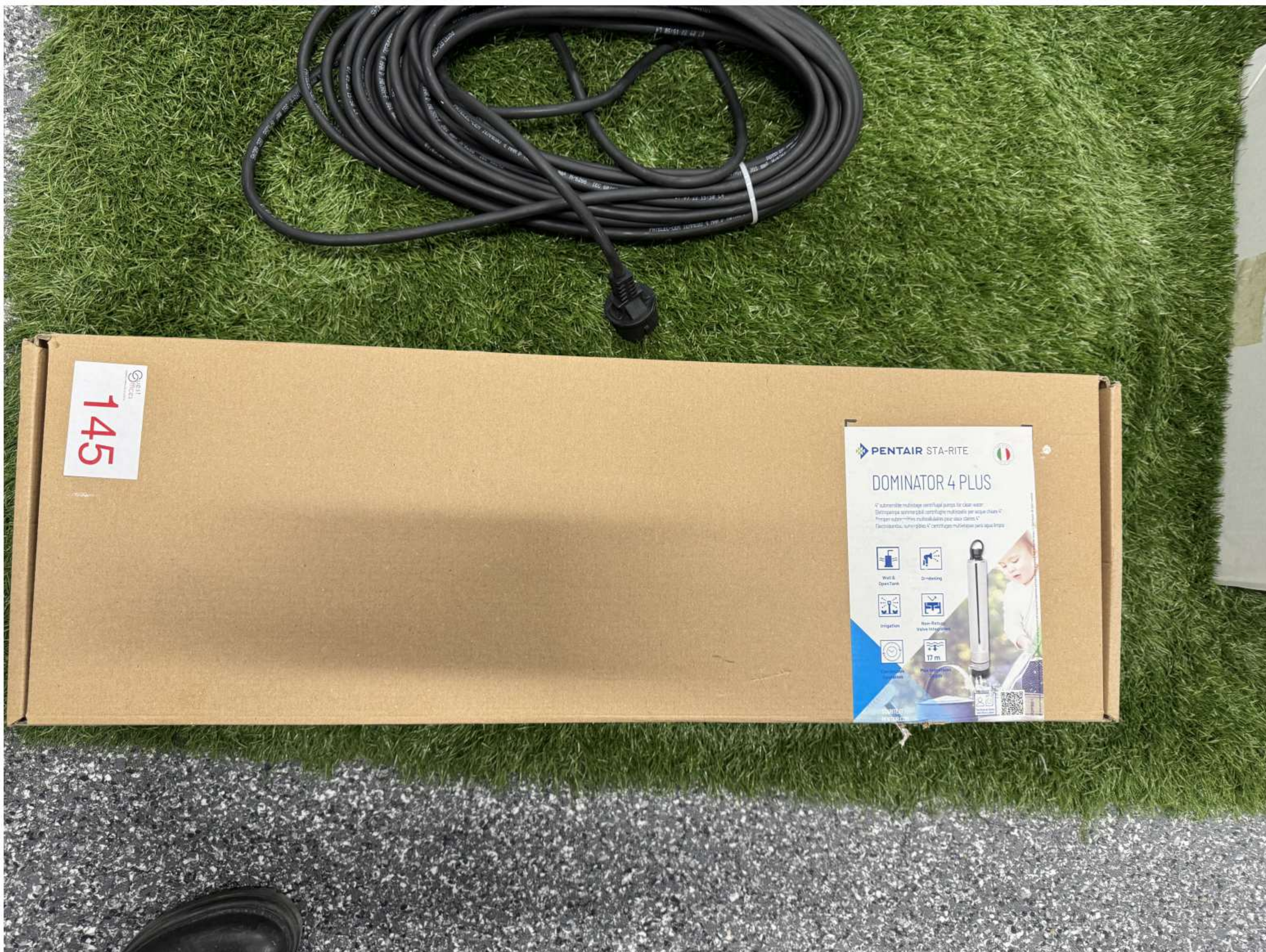

145-1



145-2



146-1



146-2



147-1



Umbra Pompe
06063 MAGIONE (PG) ITALY
REA N° PG 140521

TYPE ACUATEC 60 R AUT		
V.220/240	1~	A.6
Hz.50		Rpm.2800
P.2 0,75kW-1HP		P.1 1,25kWass
Isol.CL F	IP.68	Tmax.35°C
µF.25	Vc.450	
H.max 57m		Q.max 95l/min
s/n.230004 2 02221		

17 m

MADE IN ITALY

1020312201-998

147-2



148-1



148-2



149-1

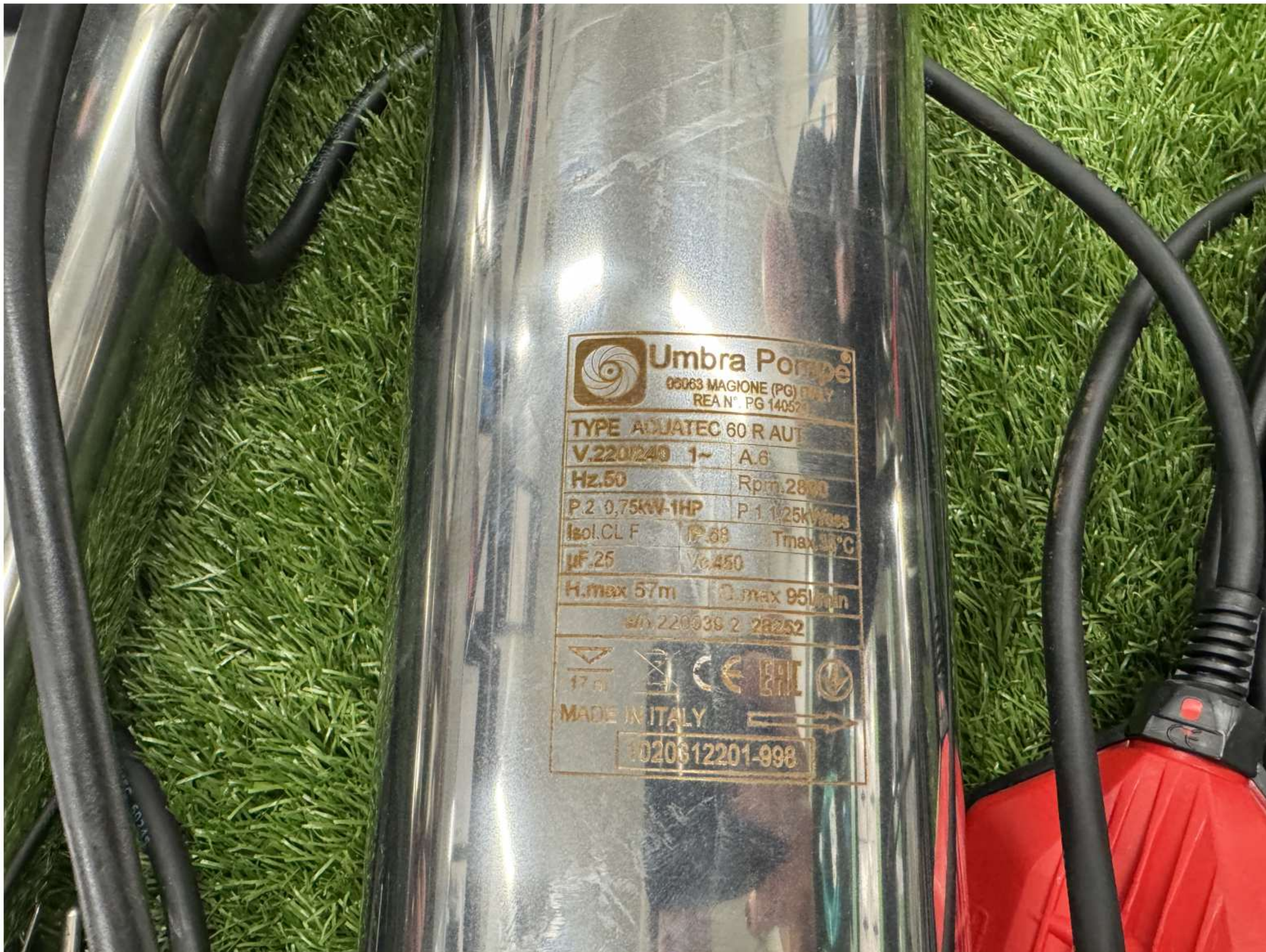

149-2



150-1



150-2



151



152-1



152-2



153-1



153-2



154-1



154-2



155-1

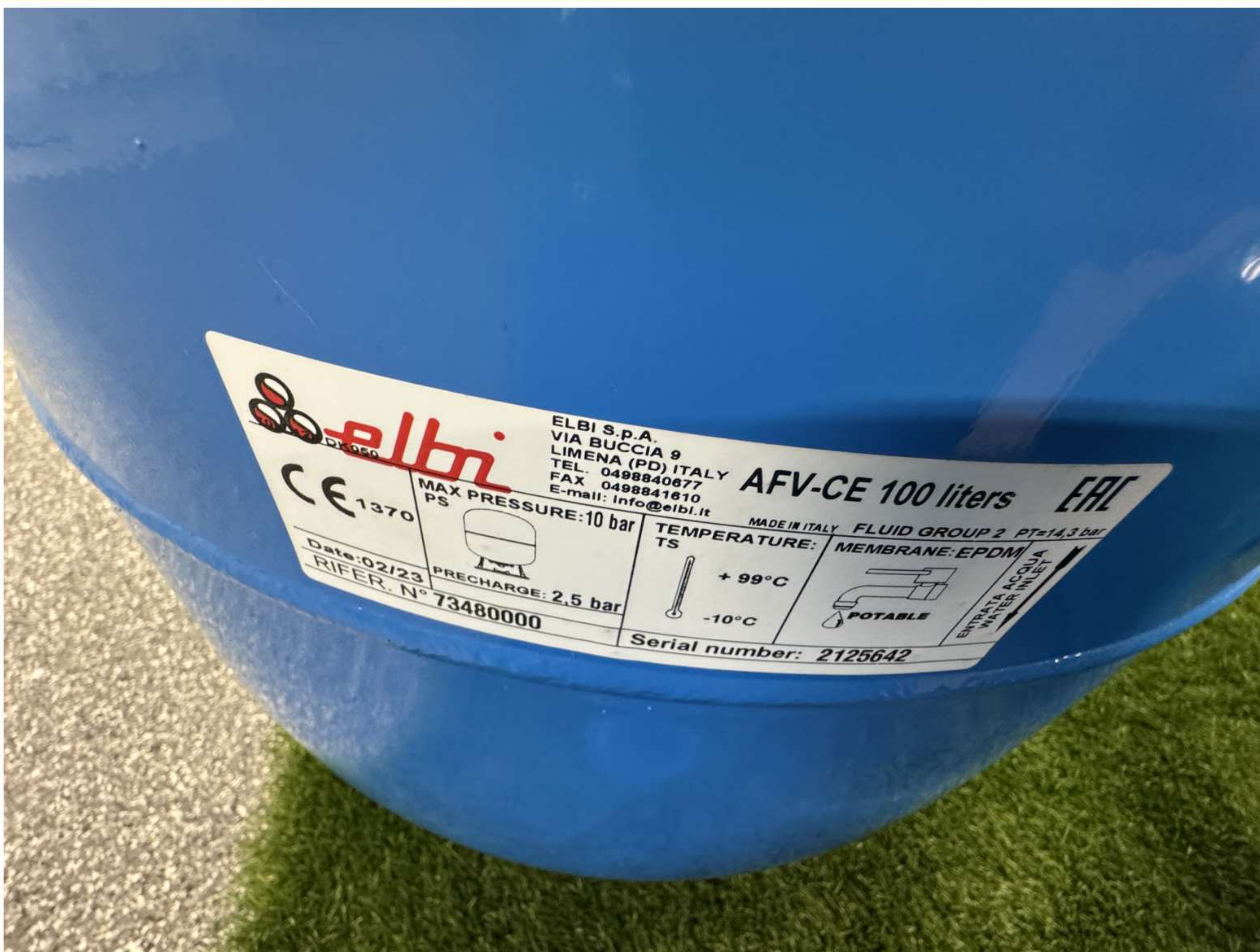

155-2



156-1



156-2



157-1

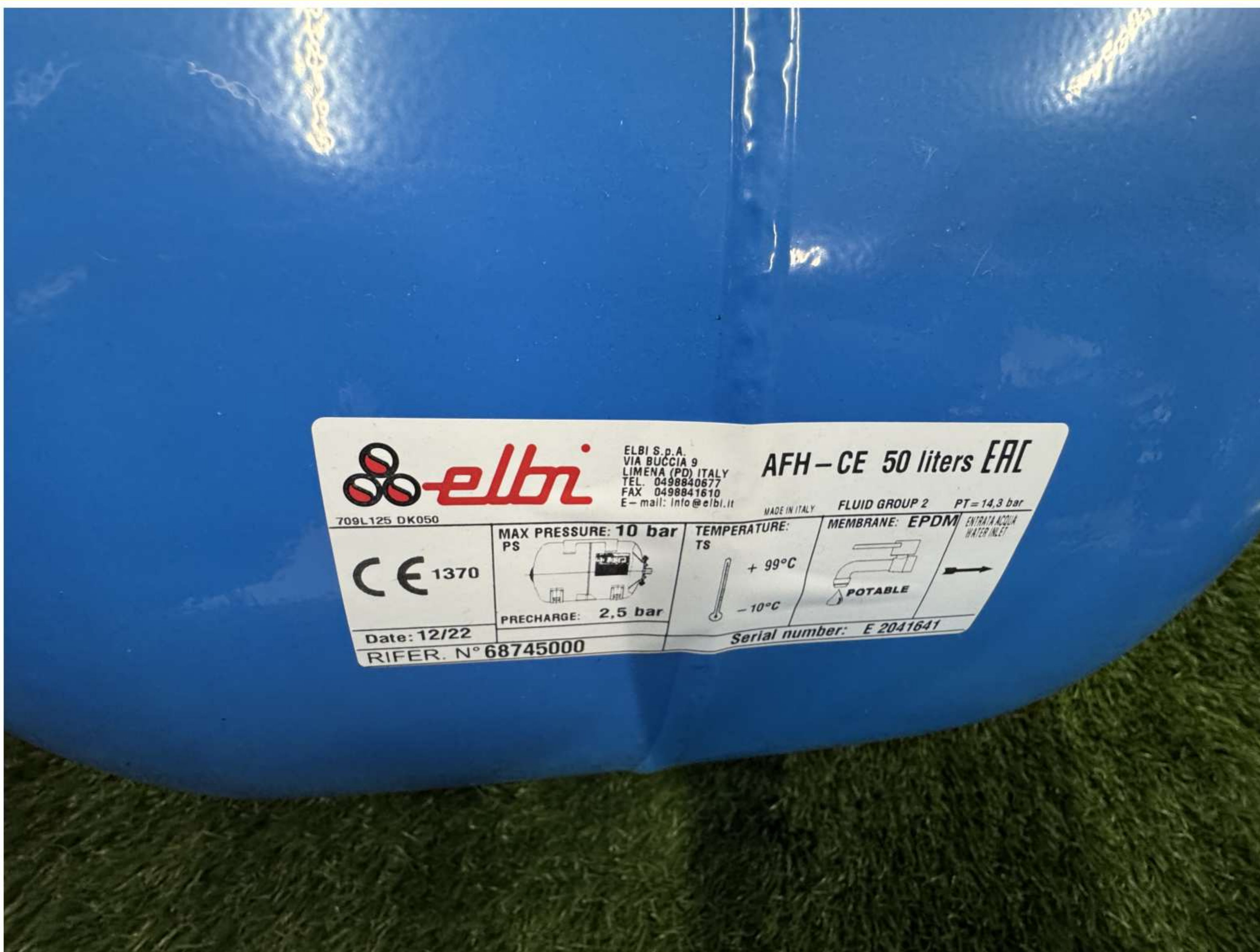

157-2



158-1



158-2



158-3



159-1



159-2



160



161



162



163-1



163-2



163-3



163-4



163-5



163-6



163-7



164



165



166



167



168-1



168-2



168-3



169

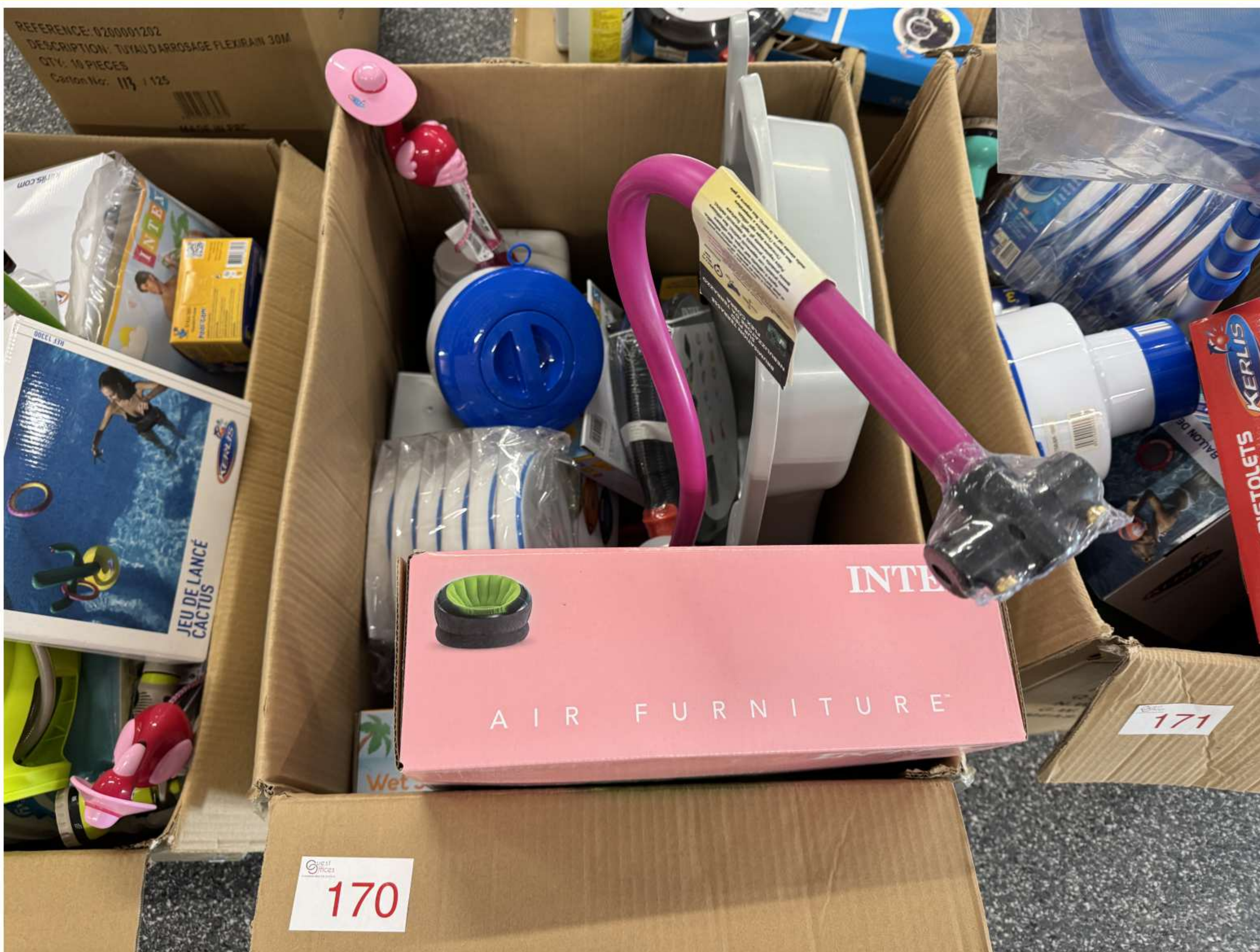

170



171



172



173



174

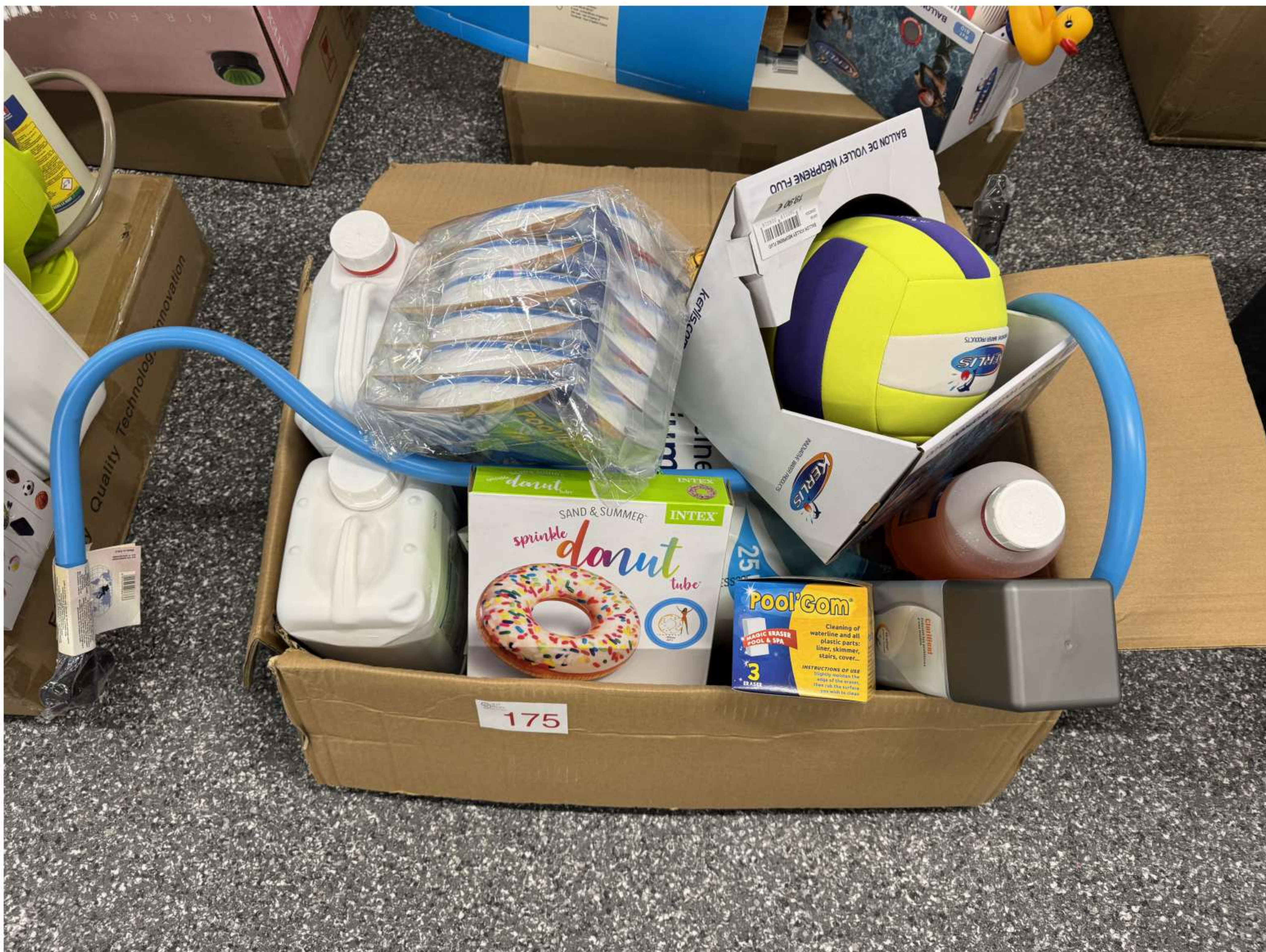

175

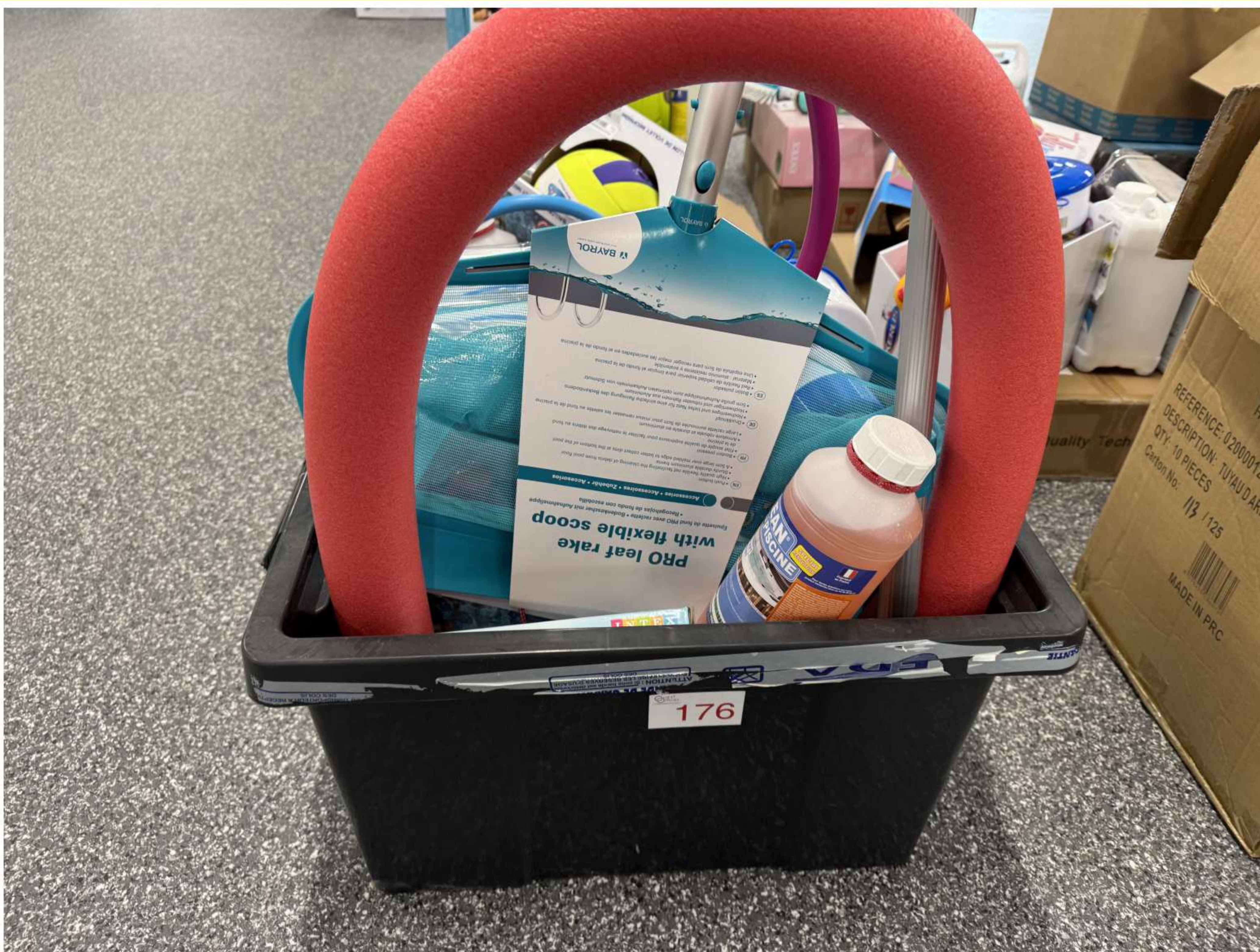

176

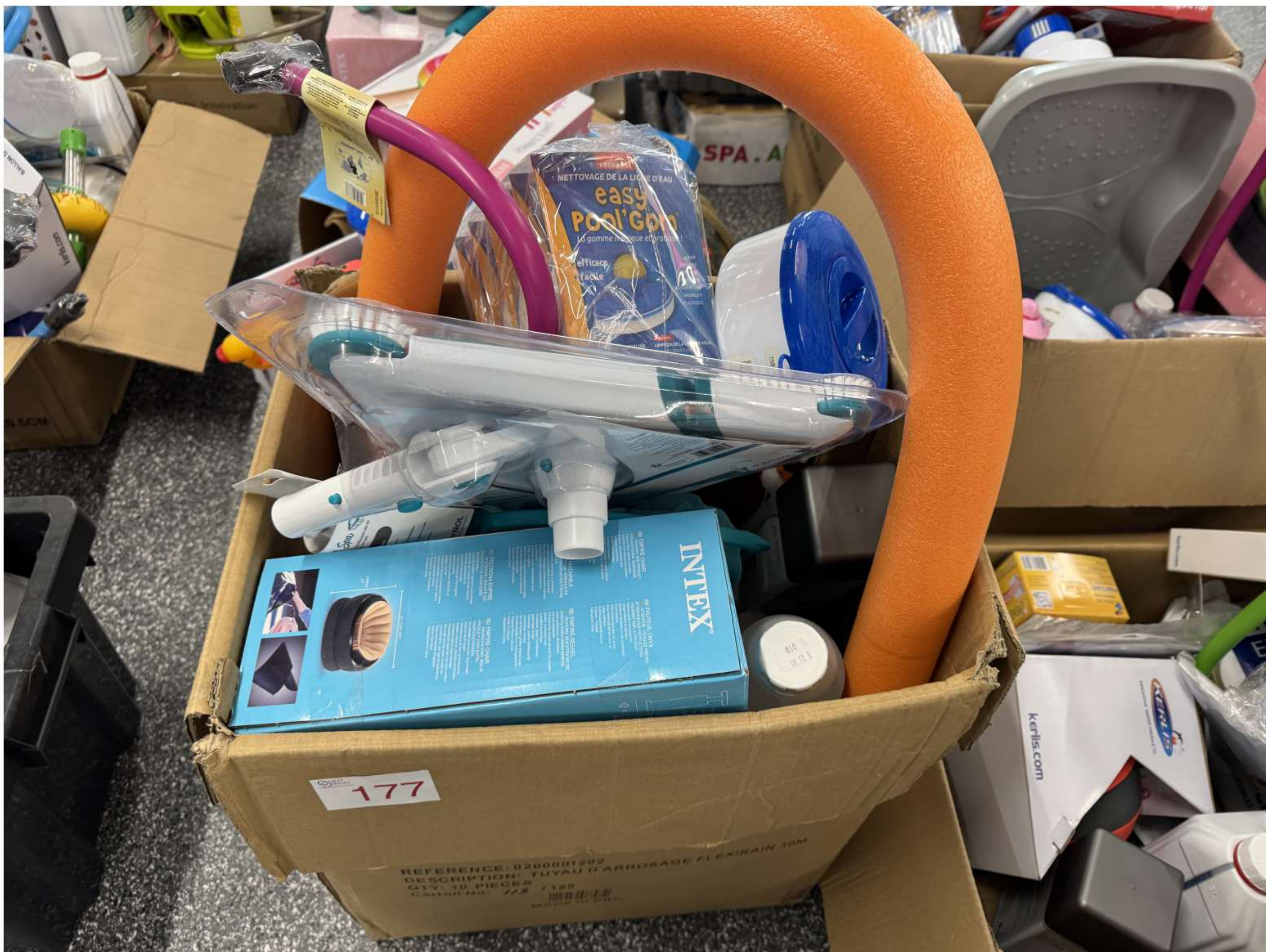

177

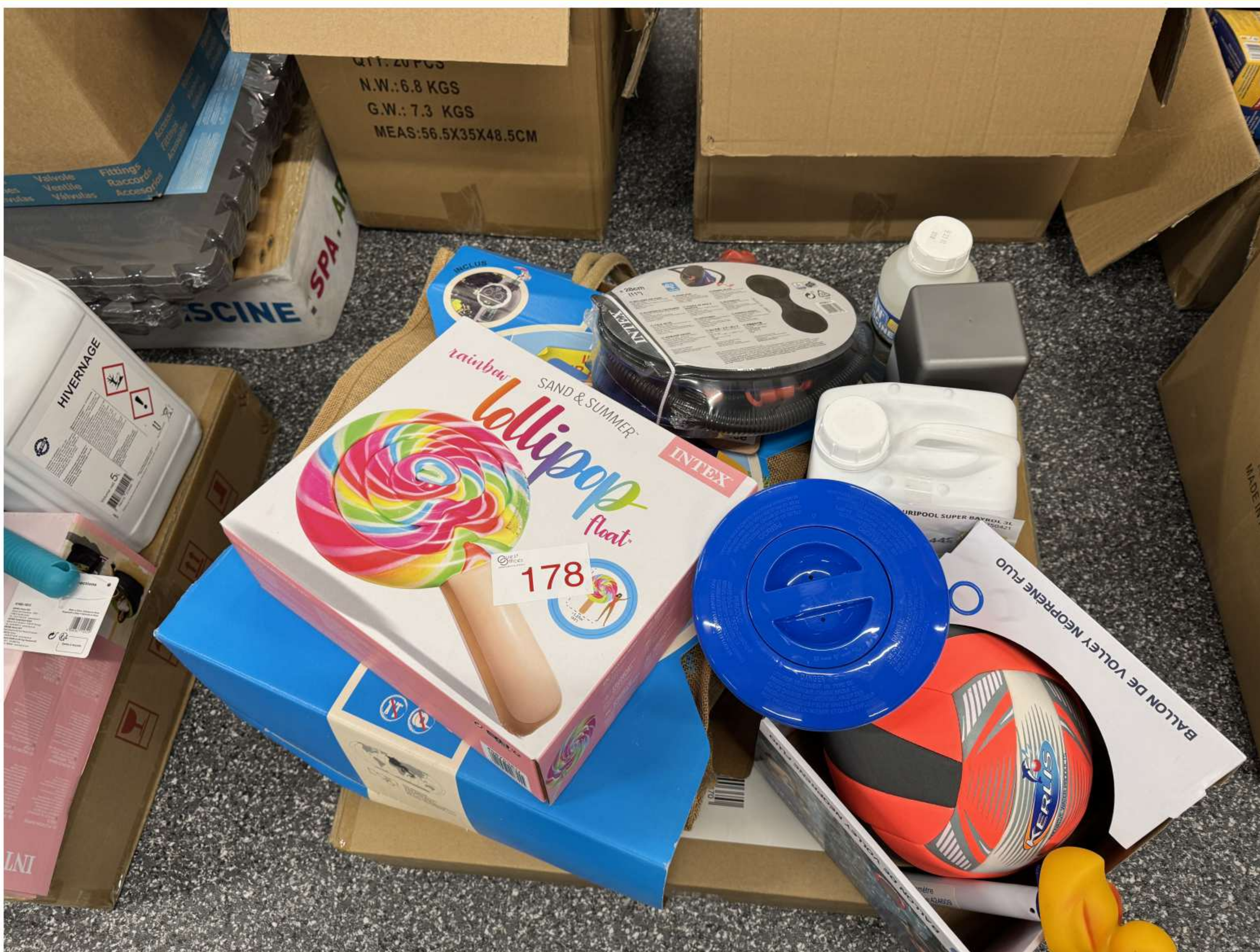

178

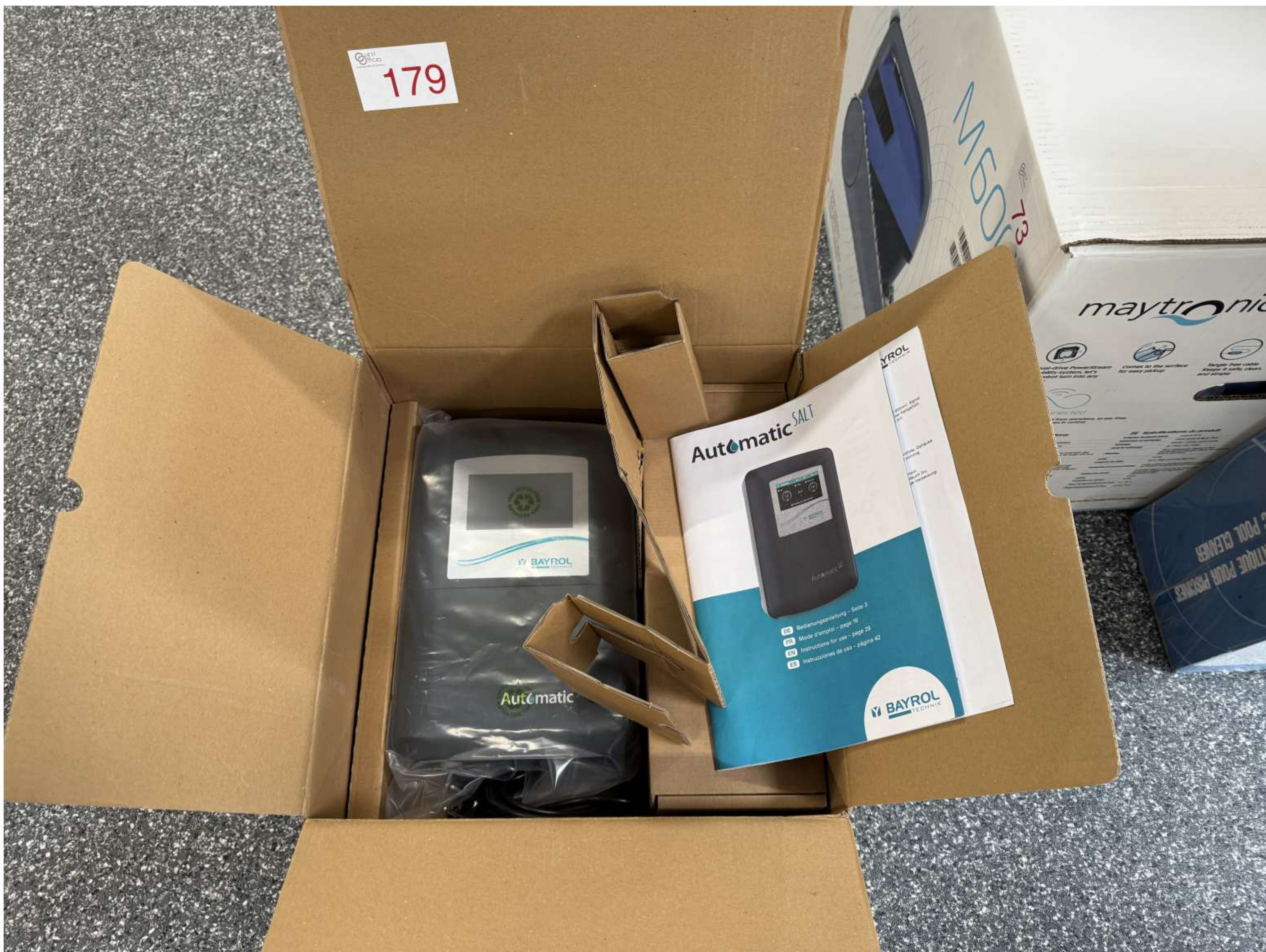

179



180



181



182



183

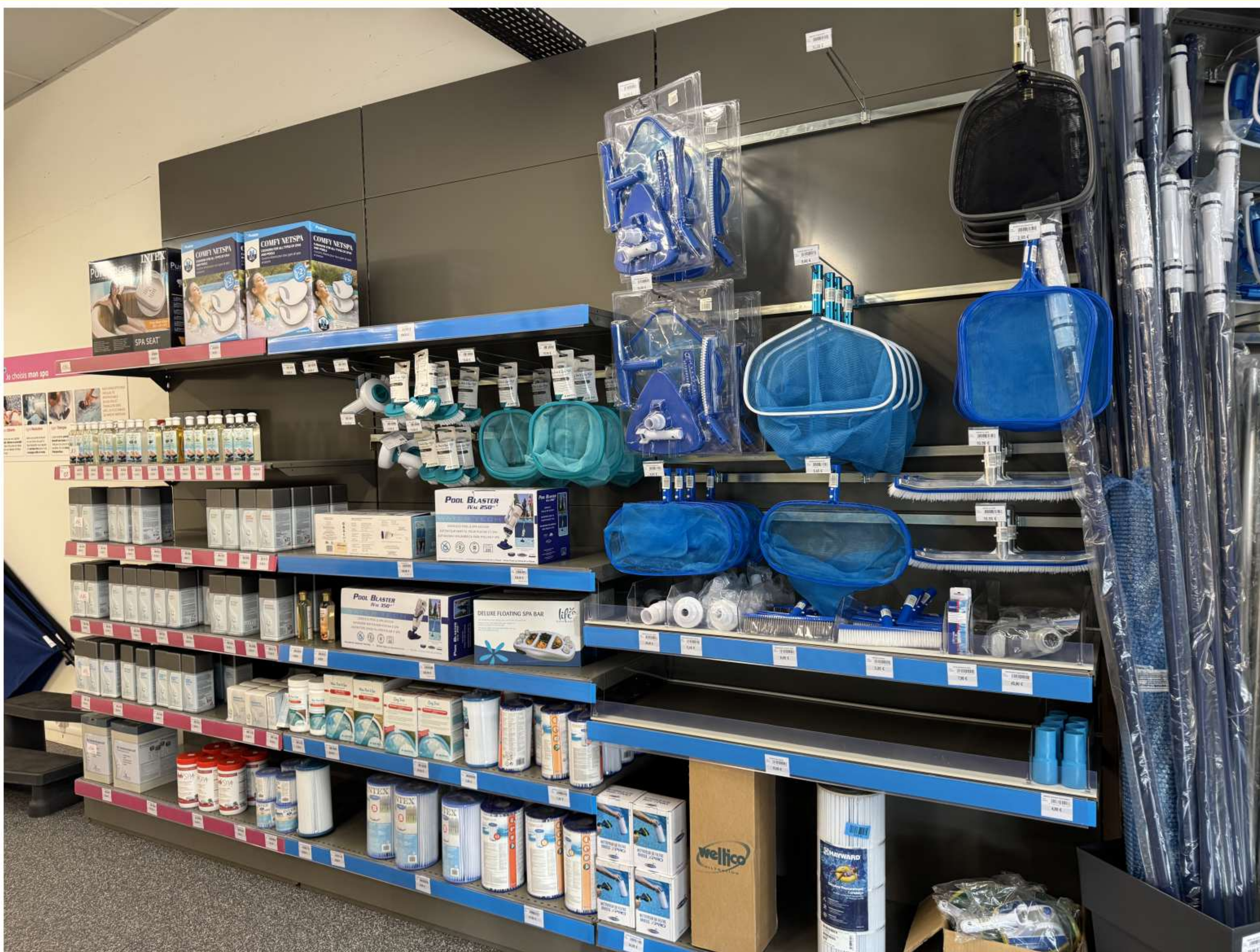

184-1



184-2



185

- Ajuster le T.A.C
- Re-contrôler le pH
- Ajuster le pH :
 - pH- pour baisser le pH et pH+ pour l'augmenter

- Faire une désinfection choc
 - En début de saison ou en cas d'eau verte.
 - Laisser tourner la filtration pendant 48h.



186-1



- Désinfection lente et régulière
 - Pour le traitement quotidien de votre piscine.
 - Ajouter les galets de chlore toutes les semaines.

186-2



187



188



189



190-1



190-2



190-3



191-1

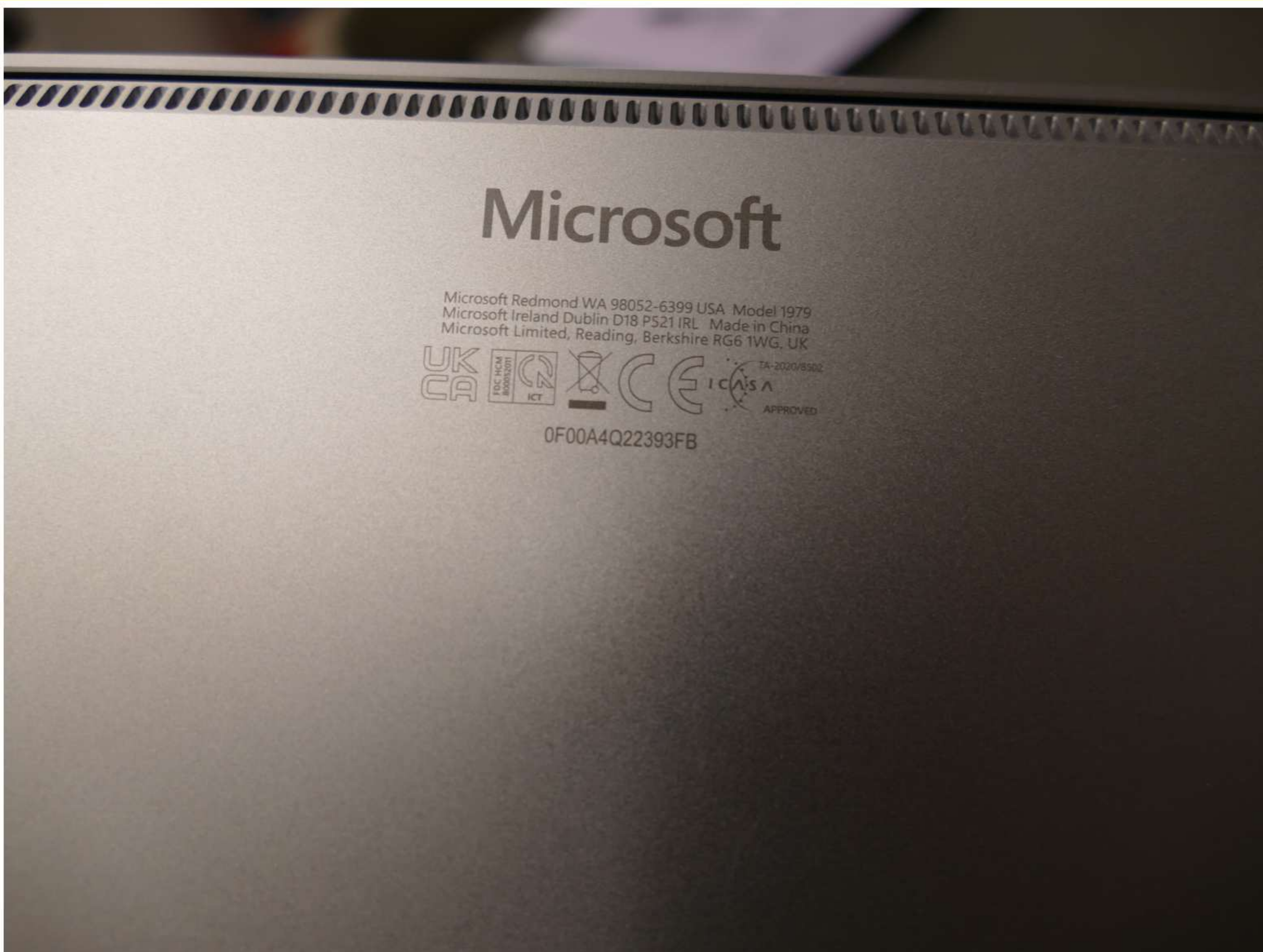

191-2